



Wesseling Summa-summarum

Zahlen 2007

Geschichte. Einwohner.
Stadtrat. Wahlen.
Ehrenbürger. Haushalt.
Schulen. Kultur. Sport
und Erholung. Vereine.
Versorgung....



Stadt Wesseling - Der Bürgermeister
Bürgermeisterbüro
Tel.: 02236 701-271, Fax 02236 701-6271
E-Mail: info@wesseling.de
Internet: www.stadt-wesseling.de

Kurze Wege - Kompetent und schnell!

Ihre Ansprechpartner in den meisten Angelegenheiten sind das Bürgeramt und die Stadtinformation. Hier wird Ihnen insbesondere in folgenden Anliegen geholfen:

Bürgeramt:

- An-, Ab- und Ummeldungen
- Aufenthalts-/ Meldebescheinigungen
- Aufenthaltsgenehmigungen
- Beglaubigungen (nur wenn das Original von einer deutschen Behörde oder zur Vorlage bei einer deutschen Behörde ist) / Unterschriftsbeglaubigungen
- Fahrzeugscheinänderungen
- Fischereischeine (Ausstellung und Verlängerung)
- Führerscheinanträge (Erstantrag, Wiedererteilung, Umschreibung, Erweiterung), EU-Führerscheine (Umtausch)
- Führungszeugnisse / Gewerbezentralregisterauskünfte / Unbedenklichkeitsbescheinigungen
- Gebührenkasse
- Hundesteuer (An-, Ab- und Ummeldung von Hunden)
- Kinderausweise
- Lebensbescheinigungen
- Lohnsteuerkarten (Ausgabe / Änderungen)
- Meldeauskünfte
- Passangelegenheiten
- Personalausweise
- Reisepässe
- Schwerbehindertenangelegenheiten (Erst- und Änderungsanträge, Parkausweise, Verlängerung der Gültigkeit von Schwerbehindertenausweisen, Beförderungsscheine)
- Untersuchungsberechtigungsscheine

Stadtinformation:

- Familienpässe (Ausgabe)
- Gelber Sack (Ausgabe)
- Kartenvorverkauf von städtischen Veranstaltungen

Das Bürgeramt und die Stadtinformation geben Ihnen gerne Auskunft, wer innerhalb der Stadtverwaltung oder bei anderen Behörden weiterhelfen kann. Ebenfalls erhalten Sie hier **Anträge aller Art** und diverses städtisches Informationsmaterial, z.B. Abfallkalender und vieles mehr.

Erreichbarkeit des Bürgeramtes und der Stadtinformation:

Montag	07:30 – 16:00 Uhr	Telefon: 02236 701-206 bis -211
Dienstag	07:30 – 19:00 Uhr	
Mittwoch	07:30 – 16:00 Uhr	Telefax: 02236 701-381
Donnerstag	07:30 – 16:00 Uhr	
Freitag	07:30 – 12:30 Uhr	E-Mail: info@wesseling.de



Stadt Wesseling

Postleitzahl: 50389
Telefon-Vorwahl: 02236
Telefon-Vorwahl Berzdorf: 02232

Rhein-Erft-Kreis
Regierungsbezirk Köln
Land Nordrhein-Westfalen

Stadtverwaltung

Telefonzentrale 02236 701-0
Telefax 02236 701-339
E-Mail info@wesseling.de
Internet www.stadt-wesseling.de

Allgemeine Anschrift: Stadt Wesseling - Der Bürgermeister - 50387 Wesseling

Lieferanschrift: Stadt Wesseling - Der Bürgermeister
Alfons-Müller-Platz, 50389 Wesseling

Allgemeine Öffnungszeiten:

Montag, Mittwoch und Donnerstag	07:30 – 16:00 Uhr
Dienstag	07:30 – 18:00 Uhr
Dienstag (nur Bürgeramt/Stadtinformation)	07:30 – 19:00 Uhr
Freitag	07:30 – 12:30 Uhr

Bürgermeister

Hauptamtlicher Bürgermeister: Günter Ditgens
Tel.: 02236 701-256
Fax: 02236 701-226
Handy: 0163 7016256
E-Mail: GDitgens@wesseling.de

Bürgersprechstunde ohne Voranmeldung:
Erster Dienstag im Monat, 14:00 bis 17:00 Uhr
Zimmer 602

Am 10. Oktober 2004 wählten die Bürgerinnen und Bürger Günter Ditgens erneut zum hauptamtlichen Bürgermeister der Stadt Wesseling. Er ist für die Dauer von 5 Jahren gewählt. Der Bürgermeister ist Repräsentant der Stadt Wesseling und Vorsitzender des Stadtrates. Darüber hinaus ist er Chef der Stadtverwaltung. Er ist ferner der gesetzliche Vertreter der Stadt in Rechts- und Verwaltungsgeschäften.



Stadtgebiet

Lage der Stadt Wesseling:

Wesseling liegt am linken Rheinufer des Niederrheins von Stromkilometer 664,4 bis 671,2 zwischen den Städten Köln und Bonn.

Hier erweitert sich die Rheintiefenebene zur Kölner Bucht, die rechtsrheinisch vom Bergischen Land und linksrheinisch von dem Höhenrücken der Ville begrenzt wird.

Der Rheinstrom mit seiner s-förmigen Flussbiegung, der durch Steilufer und hochwassergeschützte Flachufer eingefasst wird, hat bei mittlerem Wasserstand eine Breite zwischen 360 und 480 m. Sein Gefälle beträgt von der südlichen Stadtgrenze in Urfeld bis zur nördlichen Grenze am Rheinhafen Godorf ca. 1,60 m.

Die Stadtgebietsausdehnung in Ost-West-Richtung beträgt 6,8 km, in Nord-Süd-Richtung 5,8 km. 6,8 km der Stadtgrenze liegen am Rhein.

Anlieger der Stadt Wesseling - als südlichste Gemeinde des Rhein-Erft-Kreises - sind im Osten mit der Strommitte als Grenze die Stadt Niederkassel, im Süden die Stadt Bornheim, im Westen die Stadt Brühl und im Norden die Stadt Köln. Im Osten und Süden ist die Stadtgrenze gleichzeitig die Grenze zwischen dem Rhein-Erft-Kreis und dem Rhein-Sieg-Kreis.

Geographische Lage:

Nördliche Breite: 50° 49'

Östliche Länge: 6° 49'

Höchster Punkt: Dikopshof 62,7 m über NN

Niedrigster Punkt: Rheinwiesen 42,5 m über NN

Stadtgebiet:

Gesamt:	23.373.148 m ²
Wesseling	7.787.685 m ²
Keldenich	5.535.832 m ²
Berzdorf	4.293.268 m ²
Urfeld	5.756.363 m ²

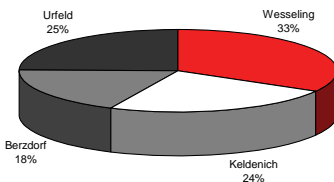

Städtische Verkehrsflächen:

Straßen	778.457,14 m ²
Gehwege	369.572,43 m ²
Parkflächen	101.889,36 m ²
Grünanlagen	281.120,17 m ²
Radwege	63.624,35 m ²
unbefestigte Flächen	20.990,23 m ²
Wirtschaftswege	109.711,67 m ²
Dorfplätze	4.298,56 m ²

Entfernungen

Köln	13 km
Bonn	12 km
Brühl	5 km
Bornheim	7 km
Flughafen Köln-Bonn	24 km
Kreisstadt Bergheim	44 km
Landeshauptstadt Düsseldorf	57 km
Bundeshauptstadt Berlin	600 km

Niederschläge

Die Sommermonate Juli und August weisen im Mittel die größten Niederschlagsmengen auf.

Mittel von sechs städtischen Messstellen im Wesseling Stadtgebiet

Monat	2000	2001	2002	2003	2004	2005	2006	Ø
Jan	24,2	51,2	47,2	69,2	101,3	52,5	17,0	51,8
Feb	67,9	63,0	107,0	22,9	49,3	60,2	42,3	58,9
Mrz	59,3	83,2	61,8	35,8	24,2	36,7	54,2	50,7
Apr	29,4	75,5	57,5	35,0	61,0	80,7	40,3	54,2
Mai	35,0	22,6	62,3	60,5	51,8	79,2	95,5	58,1
Jun	43,0	100,6	56,7	64,8	62,4	70,5	35,1	61,9
Jul	151,2	45,9	91,5	57,2	78,4	72,9	35,3	76,1
Aug	88,1	30,3	64,2	51,1	145,2	66,8	146,4	84,6
Sep	63,6	102,7	19,4	34,2	73,6	32,8	27,3	50,5
Okt	82,9	46,4	74,2	84,8	24,7	43,2	27,1	54,8
Nov	30,8	95,3	112,0	38,1	83,2	34,1	59,1	64,7
Dez	42,3	47,8	85,0	40,3	34,7	32,8	37,9	45,8
ges.	717,7	764,5	838,8	593,9	789,8	662,4	617,3	712,1
Ø	59,8	63,7	69,9	49,5	65,8	55,2	51,4	59,3

alle Angaben in mm

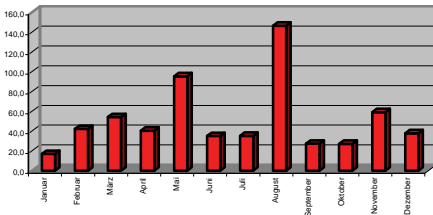

Quelle: Entsorgungsbetriebe der Stadt Wesseling



Verkehrsverbindungen / Straßen

Autobahn Köln - Bonn (A 555)

Autobahn Köln - Euskirchen (A 553)

Landstraße 150	Wesseling/ Köln- Godorf - Brühl
Landstraße 182	Verbindung L 184 - Brühler Straße - und L 150
Landstraße 184	Wesseling - Brühl/Autobahnanschluss Brühl-Ost/A 553
Landstraße 190	Wesseling - Sechtem
Landstraße 192	Wesseling - Bornheim
Landstraße 300 (ehemals B 9)	Köln - Wesseling - Bonn
K 31	Verbindung L 182 und L 190
K 60	Keldenich - Sechtem

Öffentlicher Nahverkehr

Stadtbahnlinie 16	Kölner Verkehrsbetriebe AG, Stadtwerke Bonn Auskunft:	Verbindung: Köln-Wesseling-Bonn- Bad Godesberg Fahrplan und Tarife Tel.: 01803 504030 (9,3 Cent/Min, Telekom Festnetz)
Regionalbuslinie 990	Rhein-Erft-Verkehrsgesellschaft mbH (REVG) Auskunft:	Verbindung: Erfstadt-Brühl-Wesseling; Anbindung an das Regionalbusnetz im Rhein-Erft-Kreis Tel.: 02234 954500
Stadtbuslinie 721	Stadtwerke Wesseling GmbH Auskunft:	Verkehr in den Stadtteilen Wesseling, Keldenich und Urfeld Tel.: 02236 94420
Anruf-Sammeltaxi (Linie 781)	Rhein-Erft-Verkehrsgesellschaft mbH (REVG)	Verkehrt im gesamten Stadtgebiet Wesseling, abends ab 20 Uhr auch Verbindung nach Brühl; Fahrten nur auf Anforderung Tel.: 02236 19731
Personen-Rheinfähre	Stadtwerke Wesseling Stadtwerke Niederkassel Auskunft Wesseling: Auskunft Niederkassel: Fährmann:	Verbindung: Wesseling-Lülsdorf Tel.: 02236 9442-12 Tel.: 02208 94660 Tel.: 0171 2663835
Rheinschiffahrt (Personenverkehr)	Köln-Düsseldorfer AG Verkaufs-Service:	Anlegestelle der Köln-Düsseldorfer, Strecke Köln-Mainz 0221 2088318
Nächster Bahnhof Brühl (7 km)	Deutsche Bahn AG Fahrplanauskunft: Reiseauskunft / Buchung:	Anschluss an das Netz der Deutschen Bahn AG Tel.: 0800 1507090 Tel.: 02232 11861



Geschichte / Beginn der Industrialisierung

v.Chr.

- 4.-2. Jt. Jungsteinzeitliche Funde
ab 7. Jh. Siedlungen der älteren und jüngeren Eisenzeit auf Wesseling Gebiet

n.Chr.

- 1.-4. Jh. Römische Ansiedlungen
6.-8. Jh. Franken in Wesseling
820 Kloster Montfaucon erhält die Grundherrschaft über „Waslicia“
858 Keldenich erstmals urkundlich erwähnt - Stift Notre Dame in Soissons Grundherr
1113 Urfeld erstmals urkundlich erwähnt - Stift Dietkirchen Grundherr
1173 Berzdorf erstmals urkundlich erwähnt - Stift St. Gereon Grundherr
1238 Erste urkundliche Erwähnung des Ortes Oberwesseling
1459 (Nieder)wesseling von Montfaucon an das Stift St. Cassius verkauft
um 1700 Gespannwechselstelle der Treidelschiffahrt
1793/94 Erster Industriebetrieb in Wesseling (Gerberei)
1843 Bleiweißfabrik in der Clarenburg
1848/49 Unruhen in Wesseling - Bürgermeisteramt nach Hersel verlegt
1880 Gründung der Chemischen Fabrik Wesseling (heute „degussa.“)
1900 Niederlassung eines Zweigwerkes der Pohlig-Heckel-Bleichert Vereinigte Maschinenfabriken AG (1979 wieder geschlossen)
Niederlassung eines Zweigwerkes der Eisenbahn-Verkehrsmittel AG – EVA – (heute Eisenbahnreparaturwerk Brühl GmbH)
1901 Eröffnung der Rheinwerft Wesseling und der Bahnstrecke Vochem/Wesseling
1906 Eröffnung des Güter- und Personenverkehrs durch die Rheinuferbahn
1909 Niederlassung der Deutschen Norton GmbH (Schleifmittel), bis 1992
1912/13 Errichtung Altes Rathaus – Bürgermeisteramt wieder in Wesseling
1919 Gründung der Firma Köln-Wesseling Eisenbau
Übernahme der Reederei Schürmann und Söhne durch die „Vereinigungsgesellschaft Rheinische Braunkohlenwerke GmbH“, Abt. Schifffahrt (seit 1999 in Wesseling geschlossen)
1921 Niederlassung der Feldmühle AG (heute Saint-Gobain Abrasives GmbH)
1932 Errichtung des Amtes Wesseling mit den Gemeinden Wesseling, Keldenich und Berzdorf
1935 Eingemeindung Keldenichs nach Wesseling
1937 Gründung der Union Rheinische Braunkohlen Kraftstoff AG (UK), ab 1989 DEA-Mineraloel AG, ab 2002 Shell & DEA Oil GmbH Rheinland Raffinerie Werk Wesseling, seit 2004 Shell Deutschland Oil GmbH Rheinland Raffinerie Werk Wesseling
1952 Niederlassung eines Zweigwerkes der Degussa – (heute „degussa.“)
1953 Gründung der „Rheinische Olefinwerke GmbH“ (ROW), ab 1998 „Elenac“, seit 2000 „basell“
1961 Auflösung des Amtes Wesseling; Eingemeindung Berzdorfs
1969 Eingemeindung des Ortes Urfeld
1972 Verleihung der Bezeichnung Stadt; Einweihung des Neuen Rathauses
Begründung der Städtepartnerschaft mit Pontivy
1975 Eingemeindung in die Stadt Köln zum 1. Januar
1976 Ausgemeindung aus der Stadt Köln zum 1. Juli
1983 Beginn der Städtepartnerschaft zwischen Wesseling und West Devon
1984 Begründung der Städtepartnerschaft mit der Stadt Traunstein
1990 Aufnahme städtepartnerschaftlicher Beziehungen mit der Stadt Leuna
1999 Erste Direktwahl des hauptamtlichen Bürgermeisters Günter Ditgens
2004 Eröffnung Rheinform, Umbenennung Rathausplatz in Alfons-Müller-Platz
2006 Einweihung Platz am Rheinform mit Mahnmahl für jüdische NS-Opfer



Einwohner/innen

Stadt Wesseling	insgesamt	36.729
	davon männlich	18.063
	davon weiblich	18.666

Nach Stadtteilen:		
Wesseling-Mitte		12.409
Berzdorf		4.869
Keldenich		15.394
Urfeld		4.057

Quelle: Kommunale Datenverarbeitungszentrale KDvZ
Stand: 31.12.2006

Bevölkerungsentwicklung

Einwohner/innen

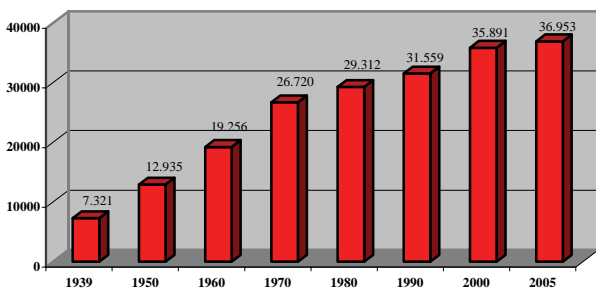

Quelle Stadt Wesseling

Geburten 2006

absolut	männlich	weiblich
304 (2005 = 291)	154 (2005 = 171)	150 (2005 = 120)

Quelle: Standesamt Wesseling und KDvZ

Sterbefälle in Wesseling

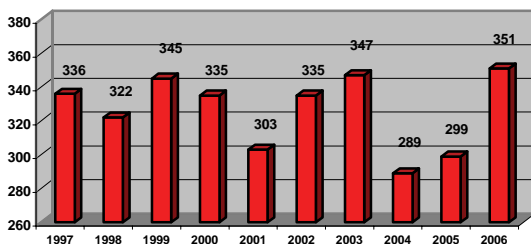

Quelle: Standesamt Wesseling

Aufbau der Bevölkerung 2006

Altersstufe	0-9	10-19	20-29	30-39	40-49	50-59	60-69	70 u.ä.	gesamt
insgesamt	3.706	4.468	4.227	4.957	6.451	4.845	3.929	4.146	36.729
Ausländer	373	751	902	1.110	760	588	439	177	5.100
männlich	1.822	2.279	2.057	2.510	3.318	2.394	1.938	1.685	18.063
weiblich	1.824	2.489	2.170	2.447	3.133	2.451	1.991	2.461	18.666
verheiratet	-	13	1.049	3.198	4.740	3.736	2.943	2.244	17.923
verwitwet	-	-	1	11	63	203	482	1.579	2.339
geschieden	-	-	74	360	812	600	343	185	2.374
ledig	3.706	4.455	3.103	1.388	836	306	161	138	14.093

Quelle: Kommunale Datenverarbeitungszentrale KDZV
Stand: 31.12.2006

Haushalte

	1999	2000	2001	2002	2003	2004	2005	2006
Wesseling	6.435	6.398	6.387	6.222	6.546	6.285	7.326	6.831
Keldenich	6.717	6.772	6.893	6.906	7.026	7.170	8.466	7.996
Berzdorf	2.214	2.227	2.257	2.342	2.383	2.266	2.680	2.569
Urfeld	1.610	1.644	1.641	1.646	1.706	1.720	2.099	2.065
insgesamt	16.976	17.041	17.178	17.116	17.661	17.441	20.571	19.461

Quelle: KDZV

Ausländeranteil

	1999	2000	2001	2002	2003	2004	2005	2006
Afrika	213	229	226	233	236	237	204	203
Amerika	40	42	49	51	53	51	52	50
Asien	2.530	2.503	2.530	2.618	2.599	2.492	2.292	2.269
Australien	2	3	3	3	3	3	3	3
Europa	2.416	2.484	2.580	2.634	2.598	2.741	2.674	2.561
Sonstige	13	14	14	16	13	19	18	14
insgesamt	5.214	5.275	5.402	5.555	5.502	5.543	5.243	5.100

Eheschließungen in Wesseling

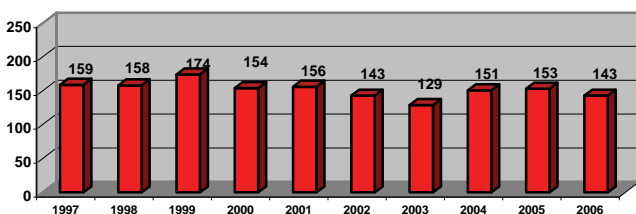

Quelle: Standesamt



Ratsmitglieder

CDU	Böhner	Georg	Entenfangstraße 41
	Dünow	Ralf	Am Zinnwald 3
	Engels	Theodor	Am Markt 20
	Graf	Friedrich	Auf dem Eichholzer Acker 37
	Hambach	Paul	Klobbotzstraße 5
	Haupt	Hans-Peter	Bornheimer Weg 16
	Marx	Winfried	Drosselweg 5
	Nahlen	Karl-Peter	An St. Germanus 6
	Nettersheim	Christian	Flach-Fengler-Straße 91
	Pulver	Udo	Allerstraße 11
	Recht	Josef	Eichendorffstraße 24
	Rothermund	Manfred	Ubierweg 11
	Schallus-Witthöft	Claudia	Gottfried-Keller-Straße 16
	Simons	Hans-Wilhelm	Im Dich 24
	Speckner	Monika	Am Nordbahnhof 34
	Tóth	Irmtraut	Pfälzer Weg 1
	Wanner	Hubert	Dieselstraße 13
	Weik	Joachim	Mathias-Grünewald-Weg 26
	SPD	Andreas	Stefan
Bobowk		Monika	Jägerstraße 22
Geyr		Sabine	Eburonenweg 40
Halbritter		Gisela	Hermann-Löns-Straße 50
Halbritter		Helmut	Hermann-Löns-Straße 50
Hergett		Hildegard	Schützenweg 71
Latak		Helmut	Sperlingsweg 2
Mauel		Hans	Stefan-Lochner-Weg 22
Meiers		Ute	Langenackerstraße 55
Meyn		Heidi	Liegnitzer Straße 17
Reiner		Johann	Kastanienweg 54
Schulze		Markus	Fuldastraße 7
Sombrowski		Brigitte	Corinthstraße 14
Wienigk-Andreas	Susanne	Theodor-Körner-Straße 13	
FDP	Eschweiler	Hans-Werner	Pfälzer Weg 12
	Pesch	Bernd	Zeisigweg 5
	Troppens	Detlef	Am Schmettenstück 35
GRÜNE	Gillet	Elmar	Trierer Weg 26
	Kutzer	Maria Therese	Bonner Straße 113
	Strobel	Ludger	Martinstraße 2



Stadtrat

Sitzverteilung:
38 Sitze insgesamt

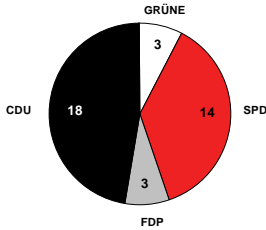

Bürgermeister:
1. stellv. Bürgermeister
2. stellv. Bürgermeister

Günter Ditgens
Bernd Pesch
Helmut Latak

Fraktionsvorsitzender CDU:
Fraktionsvorsitzender SPD:
Fraktionsvorsitzender FDP:
Fraktionsvorsitzender GRÜNE:

Josef Recht
Hans Mauel
Detlef Tropens
Elmar Gillet

Wahlen

		CDU %	SPD %	FDP %	Grüne %
Kommunalwahl	1976	44,53	44,37	10,90	-
Kommunalwahl	1979	52,35	40,44	7,08	-
Kommunalwahl	1984	48,86	36,11	6,96	8,07
Kommunalwahl	1989	47,32	37,14	7,88	7,64
Kommunalwahl	1994	40,04	44,02	7,12	8,82
Kommunalwahl	1999	50,01	37,06	7,40	5,53
Kommunalwahl	2004	46,65	36,02	9,36	7,97
Bürgermeisterwahl	1999	47,34	43,10	9,56	-
Bürgermeisterstichwahl	1999	55,21	44,79	-	-
Bürgermeisterwahl	2004	49,98	36,43	8,89	4,70
Bürgermeisterstichwahl	2004	55,41	44,59	-	-
Kreistagswahl	1994	38,65	46,78	4,57	8,32
Kreistagswahl	1999	51,24	37,66	5,53	5,56
Kreistagswahl	2004	46,02	34,60	10,18	9,21
Landratswahl	1999	49,07	40,31	4,00	4,49
Landratsstichwahl	1999	56,29	43,71	-	-
Landratswahl	2004	44,51	41,51	7,74	6,24
Landratsstichwahl	2004	49,00	51,00	-	-
Landtagswahl	1995	34,82	50,11	4,44	8,47
Landtagswahl	2000	37,23	45,92	10,21	4,94
Landtagswahl	2005	44,48	38,23	6,46	5,06
Bundestagswahl	1994	37,50	43,95	7,71	6,74
Bundestagswahl	1998	33,54	48,15	7,35	5,53
Bundestagswahl	2002	34,90	43,60	10,10	8,10
Bundestagswahl	2005	31,90	41,60	11,31	6,69
Europawahl	1994	35,27	41,56	4,93	10,25
Europawahl	1999	47,61	38,35	4,06	5,13
Europawahl	2004	43,80	27,38	8,50	10,72



Ortsvorsteher

Wesseling-Mitte:

Theodor Engels, Am Markt 20, Tel.: 0 22 36 / 4 27 91, Fax: 0 22 36 / 84 04 90
Mobil: 0177 / 60 49 070 und E-Mail: info@theoengels.de

Keldenich:

Paul Hambach, Klobbotzstr. 5, Tel.: 0 22 36 / 4 71 74, Mobil: 0172 / 26 47 551 und
E-Mail: Paul.Hambach@de.atlascopco.com

Urfeld:

Manfred Rothermund, Ubierweg 11, Tel.: 0 22 36 / 92 32 33,
Fax: 0 22 36 / 92 32 34 und E-Mail: m.rothermund@urfeld.de

Berzdorf:

Udo Pulver, Allerstr. 11, Tel.: 0 22 32 / 52 93, Fax: 0 22 36 / 8 20 22,
Mobil: 0174 / 94 95 518 und E-Mail: nebeldruck@t-online.de

Bei folgenden Angelegenheiten können Ihnen die Ortsvorsteher u.a. weiterhelfen :

- Aushändigung von Anträgen und Weiterleitung an die Stadtverwaltung
- Beglaubigungen (z.B. von Zeugnissen)
- Ausstellung von Lebensbescheinigungen
- Entgegennahme von Schadensmeldungen (z.B. Straßenbeleuchtung, Bürgersteige, Spielplätze)
- Aushändigung von städtischem Informationsmaterial und gelben Säcken

Seniorenbeirat

Der Rat der Stadt Wesseling hat am 26. September 2004 gleichzeitig mit der Kommunalwahl den Seniorenbeirat gewählt. Dem Gremium gehören 13 Mitglieder an.

Vorsitzender:	Alfred Höver,	St.-Thomas-Weg 49,	Tel.: 02236 2846
1. Stellvertreter:	Karl Heinz Kemmerich,	Corinthstr. 5,	Tel.: 0172 8605576
2. Stellvertreter:	Rudolf Freystadt,	Dreilindenstr. 28,	Tel.: 02236 43660
3. Stellvertreter:	Karl Heinz Krause,	Zehntweg 9,	Tel.: 02236 48618

Ausländerbeirat

In Wesseling wurde am 10. Oktober 2004 zum dritten Mal ein Ausländerbeirat gewählt. Dem Gremium gehören zur Zeit 9 Mitglieder an.

Vorsitzende:	Giovanna Keilhau,	Ubierweg 26,	Tel.: 02236 59107
1. Stellvertreter:	Muharrem Benzer,	Am Walde 7,	Tel.: 02236 49557
2. Stellvertreter:	Christian von Bismarck,	Parkstraße 2,	Tel.: 02236 882677



Ihre AnsprechpartnerInnen

Zentrale ☎ 02236 701-0

Bürgermeister

Dezernat I
Bürgermeister
Günter Ditgens
☎ - 256

Verwaltungsdirektorin
Iris Neitzel ☎ - 434

**Presse, Öffentlichkeitsarbeit
und Neue Medien**
Peter Adolf ☎ - 254

Ratsbüro
Dirk Meerwein ☎ - 276

Personalservice
Jürgen Ruttkowski ☎ - 269

**Kultur, Sport und
Städtepartnerschaften**
Harald Albert ☎ - 281

> **Kultur**
Stefan Bab ☎ - 280

> **Sport**
Astrid Mühle ☎ - 267

> **Archiv, Denkmalschutz**
Martina Zech ☎ - 317

> **Büchereien**
Birgit Raabe-Grey ☎ - 219

**Sicherheit und Ordnung,
Einwohnerwesen**
Karl Heinz Meschede ☎ - 229

> **Bürgeramt** ☎ - 206 bis - 211
Karl Heinz Meschede ☎ - 229

> **Standesamt**
Klaus Drossel ☎ - 220

Dezernat II
1. Beigeordneter u. Kämmerer
Bernhard Hadel
☎ - 308

Verwaltungsdirektor
Manfred Hummelsheim ☎ - 283

**Finanzmanagement,
Finanzservice**
Manfred Hummelsheim ☎ - 283

> **Kommunale Abgaben**
Heike Schlieter ☎ - 446

> **Stadtkasse**
Caroline Schmitz ☎ - 291

> **Zentrale Dienste**
EDV, Einkauf, Logistik,
Rolf Jacobs ☎ - 246

Brandschutz, Rettungswesen
Wolfram Semrau ☎ - 380

**Verkehrsflächen (Straßenneubau,
-unterhaltung, Hochwasserschutz)**
Lothar Schulze ☎ - 362

Entsorgungsbetriebe Wesseling

> **Abfallbeseitigung**
Ursula Fries ☎ 9442-41

> **Straßenreinigung**
Christina Stockhausen ☎ 9442-43

> **Abwasserbeseitigung**
Dieter Birk ☎ 9442-31

> **Grünflächenpflege**
Betriebshof
Hans-Josef Wild ☎ 3847-11

> **Neuerrichtung von**
Spielplätzen und Grünflächen
Jörg Brinkmann ☎ 3847-12

Stadtwerke GmbH
☎ 9442-0

Günter Ditgens

**Dezernat III
Beigeordneter
Michael Vogel**
☎ - 262

Verwaltungsdirektor
Martin Schmitz ☎ - 428

Stadtplanung (Bebauungspläne)

Ursula Schneider ☎ - 335

**Recht, Bauaufsicht und
Bauverwaltung
Zentrale Vergabestelle**

Wolfgang Weik ☎ - 278

> **Bauaufsicht** (Bauanträge,
Baugenehmigungen)
Dieter Röske ☎ - 450

> **Bauverwaltung**
(Erschließungs- und Straßenbau-
beiträge)
Frank Hospes ☎ - 365

> **Zentrale Vergabestelle**
Hardy Schlieter ☎ - 327

Immobilienmanagement

Dietmar Sander ☎ - 316

> **Gebäudeunterhaltung**
Iris Wolfram ☎ - 344

> **Gebäudenutzung**
Hartmut Mühle ☎ - 439

**Wirtschaftsförderung und
Liegenschaften**

Stephan Jarmer ☎ - 252

> **Erwerb und Veräußerung
von Grundstücken**
Peter Diefenthal ☎ - 257

Jugendhilfe

Frank Krüger ☎ - 266

> **Jugend- und Familienhilfe**
Birgit Rudolf ☎ - 323

> **Jugendförderung /
Kindergärten**
Michael Tschersich ☎ - 304

**Soziale Hilfen und Wohnungs-
wesen**

Friedhelm Weidenhaupt ☎ - 427

Schulen

Jürgen Marx ☎ - 279

Gleichstellungsbeauftragte

Sybille Lethert ☎ - 274



Ehrenbürger der Stadt

Mathias Leyendecker † (Ehrenbürger der Gemeinde Berzdorf)	24.02.1961
Anton Engels †	27.02.1973
Franz Boss †	27.02.1973
Heinrich Nagel	08.06.1993
Alfons Müller † (Altbürgermeister)	12.11.1994
Marianne Andreas	06.12.2000
Franz Durant	06.12.2000
Peter Jansen	06.12.2000

Träger des Ehrenringes der Stadt

Friedrich Wilhelm Schmidt †	28.04.1970
Hans Heinen †	17.09.1974
Dr. Dieter Sellner	20.12.1977
Eduard Welty †	30.01.1979
Heinrich Nagel	19.06.1979
Mathias Scheidberger †	19.06.1979
Alfons Müller †	18.05.1982
Ulrich Römer †	25.06.1985
Robert Latzel †	28.01.1986
Wolfgang Andreas	15.07.1986
Christian Bernartz †	15.07.1986
Horst Schmidt	13.12.1988
Fred Loose	12.06.1990
Franz Durant	05.03.1991
Hans Riemann	22.10.1991
Marianne Andreas	23.06.1994
Peter Jansen	23.06.1994
Dr. Karl-Friedrich Krings †	23.06.1994
Paul-Heinz Meimeth †	12.11.1994
Jakob Sölla	12.11.1994
Gerhard Clausen	02.07.1996
Marianne Schneider	08.10.1996
Reinhard Konda	20.06.1998
Ulfried Schwencke	15.06.1999
Peter Möllmann	07.12.1999
Irma Knopf	18.12.2001
Msgr. Lothar Maßberg	18.12.2001
Klaus Ebert	21.12.2004



Träger der Ehrennadel der Stadt

Cordula Krane	04.09.1979
Wolfgang Krane †	04.09.1979
Anneliese Schöneberger	04.09.1979
Dr. Edgar Albert †	10.11.1981
Michel Masson †	21.05.1982
Ulrike Meyfarth	02.11.1982
Sven Backlund	26.04.1983
Christian Bernartz †	08.11.1983
Annick de Geyer d'Orth	16.05.1985
Jo Hawkins	16.05.1985
John Philpott	16.05.1985
Friedrich Wolter †	28.01.1986
Joseph Lécuyer	01.07.1986
Walter Passmore †	01.07.1986
Josef Breuer †	15.12.1987
Anton Nettersheim †	15.12.1987
Dr. Werner Bongartz †	28.06.1988
Ernst Lichtenberg †	28.06.1988
Pfarrer Johannes Benz †	31.01.1989
Dr. Helmut Reinhardt †	31.01.1989
Alfred Höver	12.11.1994
Rudolf Scheidberger	12.11.1994
Pfarrer Alexander Friedrich †	19.09.1995
Ludwig Egyptien † - posthum -	12.12.1995
Prof. Dr. Neven Olivari	28.10.1997
Karl-Heinz Brenig	07.12.1999
Rüdiger Kibilka	07.12.1999
Rolf Engels	18.03.2003
Pfarrer Martin Lahusen	18.03.2003
Monika Ebert	21.12.2004



Träger der Sportplakette der Stadt

Bauerfeind, Konrad	1970
Schlieter, Hardy	1970
Meyfarth, Ulrike	1971
Riemann, Fritz †	1971
Vesehrtsportgemeinschaft Wesseling e.V.	1972
Walpurgis, Theo	1972
Damen- und Herrenriege der DLRG e.V.	1973
Ortsgruppe Wesseling	
Kirschke, Gerhard †	1973
Engels, Willi	1973
Esser, Josef †	1974
Vetter, Karl	1974
Weidenbrück, Josef	1974
Bertsch, Ludwig †	1978
Kötting, Rudolf †	1978
Ilius, Dietrich	1979
Federau, Hans-Joachim	1979
1. Mannschaft des SV Wesseling 1919 e.V.	1979
1. Mannschaft des Turn- und Sportvereins Wesseling e.V. Handballabteilung	1979
Andreas, Wolfgang	1980
Damenmannschaft des 1. Bahnen-Golf-Clubs Rheinpark Wesseling e.V.	1980
Ludwig, Birgit	1981
Potthoff, Heinz	1981
Kahle, Gerhard	1981
Metz, Stephanie	1983
Heidenreich, Yorck	1983
Triebkorn, Peter	1983
Böttcher, Paul †	1985
Linnartz, Günther	1985
Schneider, Hans Georg	1985
Stemmler, Michael	1985
TuS Sportkegelabteilung Weibliche Jugend A-Mannschaft	1986
Monschau, Matthias	1986
Lichtenberg, Ernst †	1986
Starke, Helmut	1986



Träger der Sportplakette der Stadt

Klein, Georg	1987
Müller, Alfons †	1987
Müller-Sachs, Marianne	1987
Otremba, August †	1987
Kuth, Josef †	1988
Rackwitz, Heinz	1989
Lehmann, Manfred	1989
Sölla, Jakob	1990
Hähl, Birgit	1990
Adolph, Gottfried	1991
Nett, Günter	1991
Heusler, Dietrich	1991
Kallweit, Martin	1992
Pelzer, Hans †	1992
Keuth, Matthias	1994
Schmid, Horst	1994
Lieber, Rosemarie	1998
Lüttgen, Marlies	1998
Broich, Dieter	1998
Linden, Christa	1999
Niemeyer, Gerd †	1999
Schmelzer, Wilhelm	2000
Führ, Michael	2002
Barthel, Lothar	2002
Andreas, Marianne	2004
Pütz, Gerd	2004
Thimm, Manfred	2005
Breuer, Karl	2005
Scheuß, Gudrun	2006
Scheuß, Eduard	2006
Krüger, Manfred	2007



Träger der Kulturplakette der Stadt

Dr. Christoph Ehmann	1988
Theo Breuer	1989
Dr. Helmut Pfannmüller †	1989
Hedelind Hamm	1990
Hannelore Mösch	1990
Ilse Schellschmidt	1990
Anton Vochem † - posthum -	1990
Männerchor 1894 Berzdorf e.V.	1990
Hildegard Risch †	1991
Marie-Armelle Dehapiot	1992
Louis Robic	1992
Elaine M. Bentley	1993
Gerry Cotton	1993
Adolf Lauer	1993
Theo Engels	1994
Fritz Stahl	1994
Rudolf Wamsler	1994
Hans-Peter Förster	1995
Peter Möllmann	1995
Hans Riemann	1995
Cordula Krane	1996
Wolfgang Krane †	1996
Eleonore von Joest	1997
Redaktion der Wesseling Heimat- und Geschichtsblätter des Vereins für Orts- und Heimatkunde Wesseling e.V.	1998
Paul Nagel	1999
Anneliese Schöneberger	2001
Mike Herting	2002
Otto Scholtes	2003
Hartmut Karl	2004
Martin Perscheid	2004
Helga Rost	2006

Ehrenpreis „Kulturverein des Jahres...“

Kirchenchor St. Josef	2002
Musikfreunde Urfeld	2003
Männer-Gesang Verein 1844 Wesseling e. V.	2004
Akkordeon-Orchester Wesseling	2005
Musikforum Wesseling e.V.	2006



Stadtbücherei (Tel.: 02236 701-219, -415)

Artothek

Schulzentralbibliothek (Tel.: 02236 942082-3)

mit ca. 30.000 Medien

mit ca. 180 Medien

mit ca. 27.000 Medien

Veranstaltungen:

- 01.01. Neujahrskonzert mit "Die Rheinsirenen"
- 16.01. Ausstellung „Wesseling – Von Künstlern gesehen“
- 21.01. Konzert im Rahmen des „Tag der Begegnung mit Deutschen aus Russland und der ehemaligen UdSSR“
- 21.01. „Welcome 2 Britton“ – Comedy Theater von und mit Mark Britton
- 31.01. Berliner Tournee Theater „Seitensprung ins Eheglück“
- 04.02. Ausstellung „Gerda Laufenberg: So oder auch so“
- 11.02. Ausstellung „Künstlerkreis Vorgebirge e.V.: Augenblicke“
- 15.03. Anka Zink „Zink wirkt zuverlässig“
- 17.03. Wesseling Musiktage (bis 25.03.)
- 18.03. Ausstellung „Willi Laschet: Retrospektive“
- 23.03. Ausstellung „Otto Scholtes: 50 Jahre Malerei von 1957-2007“
- 29.03. Kinotag im Rheinforum
- 30.03. Konzert St. Petersburger HAMONIE und Lesung Dr. Gerd Zimmermann
- 19.04. Theater Nulldrei „Wetterleuchten“
- 20.04. Konzert „Rondo Italiano“
- 09.05. Konrad Beikircher „Die rheinische Neunte“
- 11.05. Ausstellung „Sigrid Beuting: Spuren“
- 17.05. Platz am Rheinforum „Jazzfrühschoppen“
- 19.05. Konzert „brings“
- 25.05. Ausstellung „Zarifa-Art: Die bunte Brücke“
- 25.05. Konzert „Die Viererbande: Ne kölsche Ovend“
- 31.05. Seniorenschiffahrt nach Düsseldorf
- 12.06. SommerLeseClub
- 14.06. Seniorenschiffahrt nach Düsseldorf
- 14.06. Kinotag im Rheinforum
- 30.06. Open-Air-Konzert im Rheinpark
- 01.07. Stadtfest und 13. WESSINALE
- 01.07. Ausstellung „Wesseling im Rheinischen Städteatlas“
- 18.08. Unsere Stadt geht auf Reisen: Busfahrt nach Luxemburg
- 09.09. Tag des offenen Denkmals
- 09.09. Konzert „EUFONIA“
- 24.10. Konzert „BASTA“
- 26.10. Lange Nacht der Bibliotheken
- 27.10. Live im Lessing
- 17.11. Köster & Hocker „Jedrisse, Baby“
- 12.12. Weihnachten us Kölle
- 16.12. Weihnachtskonzert der Stadtgarde Wesseling e.V.

Weiteres Kulturangebot:

Ausstellungen im Rathaus, in der städtischen Galerie Schwingeler Hof sowie in der MuseumsWerkstatt Schwingeler Hof

Matinees Kleines Theater Rheinforum Wesseling und Historischer Ratssaal

Eichholzer Schlosskonzerte

Rheinparkkonzerte

Sonderveranstaltungen (Theater, Konzerte, Kabarett, Lesungen) im Rheinforum, Kölner Straße 42

Phoenix Theater Wesseling e.V.

Theaterring mit organisierten Fahrten zu den Bühnen in Köln und Bonn

VHS-Vorträge im „Haus Sonnenberg“

Veranstaltungen (Lesungen u.a.) in der Stadtbücherei

Musik in der Kapelle

Konzerte der Kirchengemeinden Wesselings

Die aktuellen Termine erfahren Sie aus der Tagespresse sowie unter der Rubrik Kalender auf der städtischen Homepage www.stadt-wesseling.de. Vierteljährlich erscheint der Wesseling Kulturkalender, den Sie auch kostenlos im Rathausfoyer erhalten. Weitere Auskünfte: Stadt Wesseling, Kultur, Stefan Bab, Tel.: 02236 701-280.



Schulen

<i>Katholische Grundschulen</i>	Schülerzahl
▪ Brigidaschule , Hauptstr. 101, Berzdorf Tel.: 02232 941403, Fax: 02232 941405, BRIGIDASCHULE@wesseling.de	246
▪ Goetheschule , Wilhelmstraße, Wesseling Tel.: 02236 948602, Fax: 02236 948603, GOETHESCHULE@wesseling.de	368
▪ Lessingschule , Gartenstr. 14, Wesseling Tel.: 02236 947582, Fax: 02236 947583, LESSINGSCHULE@wesseling.de	170
▪ Schillerschule , Schulstr. 5, Keldenich Tel.: 02236 969120, Fax: 02236 969129, SCHILLERSCHULE@wesseling.de	472

Gemeinschaftsgrundschulen

▪ Albert-Schweitzer-Schule , Schulstr. 5, Keldenich Tel.: 02236 969110, Fax: 02236 969119, ALBERT-SCHWEITZER-SCHULE@wesseling.de	118
▪ Johannes-Gutenberg-Schule , Gartenstr. 14, Wesseling Tel.: 02236 942773, Fax: 02236 942774, GUTENBERGSCHULE@wesseling.de	152
▪ Rheinschule , Rheinstr. 193, Urfeld Tel.: 02236 923058, Fax: 02236 923060, RHEINSCHULE@wesseling.de	193

Sonderschule für Lernbehinderte

	Schülerzahl
▪ Fröbelschule , Mainstraße, Wesseling Tel. 02236 942463, Fax 02236 942464, FROEBELSCHULE@wesseling.de	79

Weiterführende Schulen

	Schülerzahl
▪ Wilhelm-Busch-Schule, städt. Gemeinschaftshauptschule Berzdorfer Straße (Eingang), Wesseling Tel.: 02236 898600, Fax: 02236 898666, HAUPTSCHULE@wesseling.de	651
▪ Albert-Einstein-Realschule Schwarzdornweg (Eingang), Wesseling Tel.: 02236 898700, Fax: 02236 898666, REALSCHULE@wesseling.de	625
▪ Käthe-Kollwitz-Gymnasium Schützenweg (Eingang), Wesseling Tel.: 02236 898800, Fax: 02236 898666, GYMNASIUM@wesseling.de	854

Stand: Schuljahr 2005/2006

Sonstige Bildungseinrichtungen

	Schülerzahl
▪ Goldenberg Berufskolleg des Erftkreises Hürth/Wesseling Standort Wesseling, Gartenstr. 16 Tel.: 02236 943960, Fax: 02236 9439619	592
▪ Volkshochschule Rhein-Erft Auf dem Sonnenberg 22, Wesseling Tel.: 02236 45366, Fax: 02232 47509	
▪ Musikschule Metronom Instrumental- und Gesangsunterricht für Kinder und Erwachsene, Früherziehung und Grundausbildung Tel.: 0228 474748	
▪ Politische Bildung der Konrad-Adenauer-Stiftung e. V. Hauptabteilungen: Bildungswerke, Bildungszentrum, Kultur Schloss Eichholz, Urfelder Str. 221, Wesseling Tel.: 02236 707-0, Fax: 02236 707-230	



Sport und Erholung

5 Angelgewässer
2 Hallenbäder
1 Sportstadion
6 Tennisplätze, 1 Rasenplatz
2 Sporthallen, 9 Turnhallen
1 Mehrzweckhalle
2 Sportlerheime
3 Tennisanlagen
1 Sport – Oase Berzdorf (Tennisschule, Squash, Kegeln, usw.)
1 BRONX ROCK - Deutschlands größte Kletterhalle
2 Schießsportanlagen
1 Kegelcenter mit 10 Bahnen
1 Minigolfanlage
2 Hundeübungsplätze
1 Bouleplatz Rheinpark

Coenders Park	10.000 qm
Freizeit- und Naherholungsanlage Entenfang	141.000 qm
Kulturlandschaft Entenfang	92.000 qm
Naturschutzgebiet Entenfang	174.000 qm
Parkanlage Birkenwäldchen	23.000 qm
Rheinpark	27.000 qm

Schwimmbad

Gartenhallenbad Saarlandstraße, Tel.: 02236 375168

Hallenbad: Mehrzweckbecken 16,66 x 25,00 m, Lehrschwimmbecken 8,00 x 12,50 m,
4 Sonnenbänke, 1 Fitnessraum, 2 Saunaräume für 32 Personen, 1 Cafeteria

Öffnungszeiten:

Montag	13:00 - 20:00 Uhr	Donnerstag	06:30 - 22:00 Uhr
Dienstag	06:30 - 22:00 Uhr	Freitag	06:30 - 22:00 Uhr
Mittwoch	06:30 - 19:00 Uhr	Samstag	06:30 - 19:00 Uhr
	19:00 - 22:00 Uhr (Damenbad)	Sonntag	08:00 - 19:00 Uhr

Sauna gesonderte Öffnungszeiten

Eintritt Schwimmbad

Erwachsene	4,00 Euro
Ermäßigt Jugendliche ab 14 Jahren	2,50 Euro
Schüler, Zivildienstleistende, Studenten, Arbeitslose Hartz-IV Empfänger mit Sonderausweis der Stadt	3,00 Euro
Kinder von 6 - 13 Jahren	2,00 Euro
- mit Sonderausweis der Stadt Wesseling	1,50 Euro

Kurzzeittarif (max. 1 Std.)

Erwachsene	3,00 Euro
Jugendliche ab 14 Jahre Einzelkarte	2,00 Euro
Kinder von 6 - 13 Jahren	1,50 Euro
Sonnenbank 10 Minuten	3,50 Euro

Sauna und/oder Fitnessraum ab 16 Jahren

Zusätzlich zum Eintrittspreis	4,00 Euro
Geldwertkarte (50,00 Euro)	42,50 Euro
1/2 – Jahreskarte Schwimmen	115,00 Euro



Städtepartnerschaften

Pontivy (Frankreich)	seit 1972
West Devon (England)	seit 1983
Traunstein (Deutschland)	seit 1984
Leuna (Deutschland)	seit 1990

Jugend, Gesundheit und Soziales

1	Krankenhaus mit 185 Betten
16	Arztpraxen (Allgemeinmedizin, Praktische Ärzte, Hausärzte, Internisten)
1	Ergotherapie - Praxis
25	Facharzt - Praxen und Fachärzte Dreifaltigkeits-Krankenhaus
3	Hebammen
3	Kinderarzt - Praxen
19	Zahnarzt - Praxen
1	Kieferorthopäde
4	Tierarzt - Praxen
3	Psychotherapeutische Praxen
1	Sprachtherapeutische Praxis
1	Krankengymnastik (keine Praxis)
1	Massagepraxis
22	medizinische Fußpflege
4	Optiker
8	Apotheken
1	Altenheim mit 108 Betten
1	Einrichtung "Service Wohnen" mit 55 Altenwohnungen
4	Alten- und / oder Krankenpflege - Einrichtungen
14	Altenclubs und -begegnungsstätten
1	Seniorenwerkstatt
21	Tageseinrichtungen für Kinder
2	Spielstuben
8	Krabbelgruppen, Eltern-Kind Spiel- und Gesprächskreise
42	Kinderspiel- und Bolzplätze
5	Jugendheime
1	städtisches Jugendcafé

Vereine

Über 200 Sport-, Musik-, Karnevals-, kulturelle und sonstige Vereine und Verbände, Hilfsorganisationen und Selbsthilfegruppen.

Anschriften und Ansprechpartner der Vereine sowie Veranstaltungshinweise finden Sie im Internet unter www.stadt-wesseling.de.



Bauen und Wohnen

Bezeichnung	2002	2003	2004	2005	2006
Eingegangene Bauanträge, Teilungsanträge, u.ä.	524	504	555	533	535
erteilte Verwaltungsakte					
- Baugenehmigungen	356	377	327	316	330
- Bauvoranfragen	15	27	10	24	20
- Grundstücksteilungen	56	48	42	35	25
- Baulasteintragungen/ Baulastauskünfte	84	81	107	122	103
- Abgeschlossenheits- bescheinigungen	16	30	27	16	24
- Verlängerung von Baugenehmigungen/ Bauvoranfragen	17	15	20	10	19
- Ablehnungen	3	5	20	6	10
- Zurückweisungen	5	6	2	4	5
Eingenommene Baugenehmigungsgebühren Euro	292.019	255.353	249.605	242.000	200.300
Widersprüche	-	-	21	9	10
Schwarzbauten	30	28	35	32	25
Zwangsgeldveranlagungen	-	-	-	-	-
Ordnungswidrigkeitsverfahren	-	11	11	12	9
Schriftliche Auskünfte	39	17	9	18	4
	2002	2003	2004	2005	2006
erteilte Baugenehmigungen	356	377	327	316	330
hiervon u.a.					
- Einfamilienwohnhäuser	142	165	96	79	60
- Zweifamilienwohnhäuser	12	14	37	30	40
- Drei- und Mehrfamilien- wohnhäuser	2	6	7	5	14
- Wohn und Geschäftshäuser	1	5	37	9	3
- Garagen	42	46	49	40	34
- An-, Um- und Ausbauten	44	29	7	59	76
- Gewerbl. Vorhaben (Hallen, Bürogebäude, Werkstätten)	13	11	25	26	19
- Nachtragsbaugenehmigungen	27	24	9	14	36
- Werbeanlagen	22	11	8	21	19
- Abbruchgenehmigungen	11	10	10	9	8
- Vorbescheide auf Vorfragen	15	27	42	24	19
- Andere Vorhaben	25	29	-	-	2



Versorgung

- Gas: Gasversorgungsgesellschaft mbH Rhein-Erft
Max-Planck-Straße 11, 50354 Hürth
Tel.: 02233 79090, Fax: 02233 790945
Entstördienst Tel.: 02233 77066
- Strom: RheinEnergie AG - Kundenzentrum -
Parkgürtel 24, 50823 Köln
Tel.: 0221 178-3311, Fax: 0221 178-2376
Service Center: Tel.: 0180 2222-300
Stördienst: Tel.: 0180 2222-600
- Wasser: Stadtwerke Wesseling GmbH
Brühler Str. 95, 50389 Wesseling
Tel.: 02236 9442-0, Fax: 02236 9442-78
Wasserhärtebereich 2-3
Bereitschaftsdienst Tel.: 0171 2408327
Wasserbeschaffungsverband Wesseling-Hersel
Willy-Brandt-Straße 470, 50389 Wesseling
- Wasserwerk -, Tel.: 02236 2728
- Verwaltung -, Brühler Str. 95, Tel.: 02236 9442-0
- Abwasser: Abwasserreinigungsanlage Rodderweg
Tel.: 02236 949042
Abwasserreinigungsanlage Weidenweg
Tel.: 02236 897714
Entsorgungsbetriebe der Stadt Wesseling - Bereich Abwasser -
Brühler Straße 95
Tel.: 02236 9442-0, Fax: 02236 9442-79
- Telefon: Deutsche Telekom AG
T-Com
Privatkunden Niederlassung West
Fliethstr. 100, 41061 Mönchengladbach
Tel.: 0800 3301000
NETCologne
Gesellschaft für Telekommunikation mbH
Am Coloneum 9, 50829 Köln
Tel.: 0800 2222-800

Notruf

Polizei - Notruf	Tel.: 110
Polizeiwache Wesseling, Am Neuen Garten 1	Tel.: 02236 8932-0
Feuerwehr / Rettungsdienst - Notruf	Tel.: 112
Feuerwache Wesseling, Kronenweg 49	Tel.: 02236 94400
Krankenhaus Wesseling, Bonner Straße 84	Tel.: 02236 77-0
Krankentransport	Tel.: 19222

Abfälle aus Haushaltungen / Abfallberatung

Sondermüll aus Haushaltungen wird mittels Schadstoffmobil eingesammelt. Die Abholstellen und Termine entnehmen Sie bitte dem aktuellen Abfallkalender oder dem Internet (www.stadtwerke-wesseling.de, Rubrik Abfall, Formulare, Abfallkalender).

Für Fragen zur Abfallvermeidung, -verwertung und -beseitigung steht Ihnen gerne die Abfallberaterin **Ursula Fries**, Tel.: **02236 9442-41**, zur Verfügung. Die Abfallberatung der Stadt Wesseling finden Sie in der Brühler Str. 95.



Private Dienstleistungen

208	Einzelhandelsgeschäfte
3	Kaufhäuser
1	Möbelhaus
6	Kreditinstitute mit insgesamt 13 Geschäftsstellen
6	Hotels und Pensionen
81	Gaststätten, Cafés, Eisdielen
21	Rechtsanwaltskanzleien
1	Notar
5	Steuerberatungskanzleien
1	Wirtschaftsprüfer
20	Immobilienmakler

Industrie

Bedeutende Wesselingener Unternehmen:

Basell Polyolefine GmbH

Shell Deutschland Oil GmbH

Degussa AG

Eisenbahnreparaturwerk Brühl GmbH

Saint-Gobain Abrasives GmbH

Arbeitsplätze

Sozialversicherungspflichtig beschäftigte Arbeitnehmer		11.413
- davon	Männer	8.483
	Frauen	2.930
- davon	Ausländer	932
Aufteilung nach Branchen:		
Produzierendes Gewerbe		7.001
Handel, Gastgewerbe und Verkehr		1.883
Land- und Forstwirtschaft, Fischerei		58
Sonstige Dienstleistungen		2.471

Quelle: LDS NRW

Stand: 30.06.2006

Arbeitslose

Insgesamt 1.962 Arbeitslose (Arbeitslosenquote: 14 %)

- davon	Männer	1.059
	Frauen	903
- davon	Deutsche	1.440
	Ausländer	522

Quelle: Arbeitsagentur

Stand: 31.12.2006



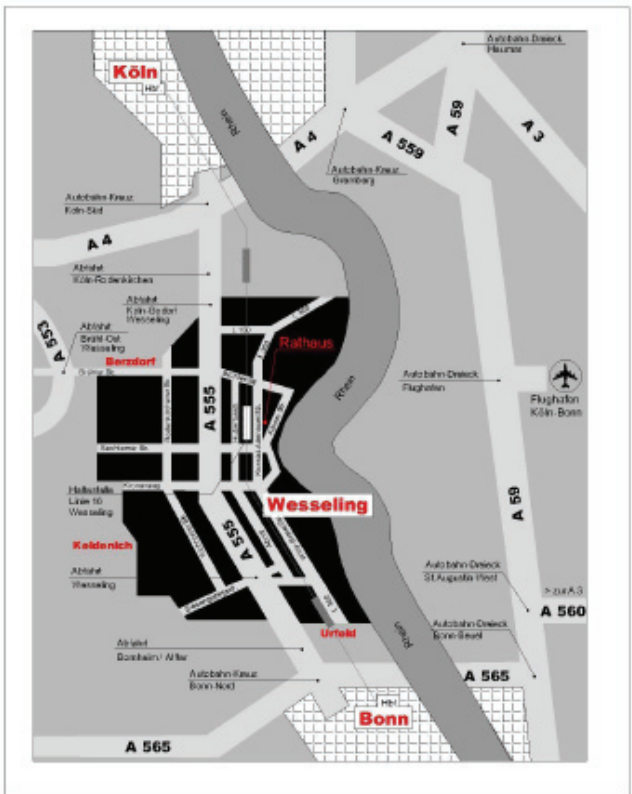

Quelle: Stadtplanung Wesseling

Impressum

Herausgeber: Stadt Wesseling - Der Bürgermeister
 Bürgermeisterbüro
 Tel.: 02236 701-271, Fax: 02236 701-6271

Redaktion: Ellen Bley, Peter Adolf
 Herstellung: DVS Miriam Borgmann
 Stand: Juni 2007 - 6/2007 - 2.000

