

## ***Kurze Wege - Kompetent und schnell!***

Ihre Ansprechpartner in den meisten Angelegenheiten sind das Bürgeramt und die Stadtinformation. Hier wird Ihnen insbesondere in folgenden Anliegen geholfen:

### **Bürgeramt**

- An-, Ab- und Ummeldungen
- Aufenthalts-/ Meldebescheinigungen
- Aufenthaltsgenehmigungen
- Beglaubigungen (nur wenn das Original von einer deutschen Behörde oder zur Vorlage bei einer deutschen Behörde ist) / Unterschriftsbeglaubigungen
- Fahrzeugscheinänderungen
- Fischereischeine (Ausstellung und Verlängerung)
- Führerscheinanträge (Erstantrag, Wiedererteilung, Umschreibung, Erweiterung), EU-Führerscheine (Umtausch)
- Führungszeugnisse / Gewerbezentralregisterauskünfte / Unbedenklichkeitsbescheinigungen
- Gebührenkasse
- Hundesteuer (An-, Ab- und Ummeldung von Hunden)
- Kinderreisepässe
- Lebensbescheinigungen
- Lohnsteuerkarten (Ausgabe / Änderungen)
- Meldeauskünfte
- Passangelegenheiten
- Personalausweise
- Reisepässe
- Schwerbehindertenangelegenheiten (Erst- und Änderungsanträge, Parkausweise, Verlängerung der Gültigkeit von Schwerbehindertenausweisen, Beförderungsscheine)
- Untersuchungsberechtigungsscheine

### **Stadtinformation**

- Familienpässe (Ausgabe)
- Gelber Sack (Ausgabe)
- Kartenvorverkauf von städtischen Veranstaltungen

Das Bürgeramt und die Stadtinformation geben Ihnen gerne Auskunft, wer innerhalb der Stadtverwaltung oder bei anderen Behörden weiterhelfen kann. Ebenfalls erhalten Sie hier **Anträge aller Art** und diverses städtisches Informationsmaterial, z.B. Abfallkalender und vieles mehr.

### **Erreichbarkeit des Bürgeramtes und der Stadtinformation**

<b>Montag</b>	<b>07:30 – 16:00 Uhr</b>	<b>Telefon: 02236 701-206 bis -211</b>
<b>Dienstag</b>	<b>07:30 – 19:00 Uhr</b>	
<b>Mittwoch</b>	<b>07:30 – 16:00 Uhr</b>	<b>Telefax: 02236 701-381</b>
<b>Donnerstag</b>	<b>07:30 – 16:00 Uhr</b>	
<b>Freitag</b>	<b>07:30 – 12:30 Uhr</b>	<b>E-Mail: <a href="mailto:info@wesseling.de">info@wesseling.de</a></b>



## *Stadt Wesseling*

Postleitzahl: 50389  
Telefon-Vorwahl: 02236  
Telefon-Vorwahl Berzdorf: 02232

Rhein-Erft-Kreis  
Regierungsbezirk Köln  
Land Nordrhein-Westfalen

## *Stadtverwaltung*

Telefonzentrale 02236 701-0  
Telefax 02236 701-339  
E-Mail [info@wesseling.de](mailto:info@wesseling.de)  
Internet [www.wesseling.de](http://www.wesseling.de)

Allgemeine Anschrift: Stadt Wesseling - Der Bürgermeister - 50387 Wesseling

Lieferanschrift: Stadt Wesseling - Der Bürgermeister  
Alfons-Müller-Platz, 50389 Wesseling

### **Allgemeine Öffnungszeiten**

Montag, Mittwoch und Donnerstag	07:30 – 16:00 Uhr
Dienstag	07:30 – 18:00 Uhr
Dienstag (nur Bürgeramt/Stadtinformation)	07:30 – 19:00 Uhr
Freitag	07:30 – 12:30 Uhr

## *Bürgermeister*

### **Hauptamtlicher Bürgermeister: Günter Ditgens**

Tel.: 02236 701-256  
Fax: 02236 701-226  
Handy: 0163 7016256  
E-Mail: [GDitgens@wesseling.de](mailto:GDitgens@wesseling.de)

Bürgersprechstunde ohne Voranmeldung:  
Erster Dienstag im Monat, 14:00 bis 17:00 Uhr  
Zimmer 602

Am 10. Oktober 2004 wählten die Bürgerinnen und Bürger Günter Ditgens zum zweiten Male zum hauptamtlichen Bürgermeister der Stadt Wesseling. Er ist für die Dauer von fünf Jahren gewählt. Der Bürgermeister ist Repräsentant der Stadt Wesseling und Vorsitzender des Stadtrates. Darüber hinaus ist er Chef der Stadtverwaltung. Er ist ferner der gesetzliche Vertreter der Stadt in Rechts- und Verwaltungsgeschäften.



## Lage der Stadt Wesseling

Wesseling liegt am linken Rheinufer des Niederrheins von Stromkilometer 664,4 bis 671,2 zwischen den Städten Köln und Bonn.

Hier erweitert sich die Rheintiefenebene zur Kölner Bucht, die rechtsrheinisch vom Bergischen Land und linksrheinisch von dem Höhenrücken der Ville begrenzt wird.

Der Rheinstrom mit seiner s-förmigen Flussbiegung, der durch Steilufer und hochwassergeschützte Flachufer eingefasst wird, hat bei mittlerem Wasserstand eine Breite zwischen 360 und 480 m. Sein Gefälle beträgt von der südlichen Stadtgrenze in Urfeld bis zur nördlichen Grenze am Rheinhafen Godorf ca. 1,60 m.

Die Stadtgebietsausdehnung in Ost-West-Richtung beträgt 6,8 km, in Nord-Süd-Richtung 5,8 km. 6,8 km der Stadtgrenze liegen am Rhein.

Anlieger der Stadt Wesseling - als südlichste Gemeinde des Rhein-Erft-Kreises - sind im Osten mit der Strommitte als Grenze die Stadt Niederkassel, im Süden die Stadt Bornheim, im Westen die Stadt Brühl und im Norden die Stadt Köln. Im Osten und Süden ist die Stadtgrenze gleichzeitig die Grenze zwischen dem Rhein-Erft-Kreis und dem Rhein-Sieg-Kreis.

## Geographische Lage

Nördliche Breite: 50° 49'  
Östliche Länge: 6° 49'

Höchster Punkt: Dikopshof 62,7 m über NN  
Niedrigster Punkt: Rheinwiesen 42,5 m über NN

## Stadtgebiet

Gesamt:	23.373.148 m <sup>2</sup>
Wesseling	7.787.685 m <sup>2</sup>
Keldenich	5.535.832 m <sup>2</sup>
Berzdorf	4.293.268 m <sup>2</sup>
Urfeld	5.756.363 m <sup>2</sup>

## Städtische Verkehrsflächen

Straßen	778.457,14 m <sup>2</sup>
Gehwege	369.572,43 m <sup>2</sup>
Parkflächen	101.889,36 m <sup>2</sup>
Grünanlagen	281.120,17 m <sup>2</sup>
Radwege	63.624,35 m <sup>2</sup>
unbefestigte Flächen	20.990,23 m <sup>2</sup>
Wirtschaftswege	109.711,67 m <sup>2</sup>
Dorfplätze	4.298,56 m <sup>2</sup>

Stadtgebiet in Prozent

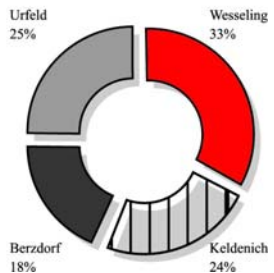

## Entfernungen

Köln	13 km
Bonn	12 km
Brühl	5 km
Bornheim	7 km
Flughafen Köln-Bonn	24 km
Kreisstadt Bergheim	44 km
Landeshauptstadt Düsseldorf	57 km
Bundeshauptstadt Berlin	600 km

## Niederschläge

Die Sommermonate Juli und August weisen im Mittel die größten Niederschlagsmengen auf.

Monat	2001	2002	2003	2004	2005	2006	2007	2008	Ø
Januar	51,2	47,2	69,2	101,3	52,5	17	77,7	30,9	55,9
Februar	63	107	22,9	49,3	60,2	42,3	51,6	37,3	54,2
März	83,2	61,8	35,8	24,2	36,7	54,2	50,3	86,4	54,1
April	75,5	57,5	35	61	80,7	40,3	0,7	65,8	52,1
Mai	22,6	62,3	60,5	51,8	79,2	95,5	105,2	38,5	64,5
Juni	100,6	56,7	64,8	62,4	70,5	35,1	89,7	82,5	70,3
Juli	45,9	91,5	57,2	78,4	72,9	35,3	91,1	121,3	74,2
August	30,3	64,2	51,1	145,2	66,8	146,4	144,6	55,8	88,0
September	102,7	19,4	34,2	73,6	32,8	27,3	72,8	52,5	51,9
Oktober	46,4	74,2	84,8	24,7	43,2	27,1	34,2	50,8	48,2
November	95,3	112	38,1	83,2	34,1	59,1	68,0	37,4	65,9
Dezember	47,8	85	40,3	34,7	32,8	37,9	50,0	43,1	47,1
gesamt	764,5	838,8	593,9	789,8	662,4	617,3	835,7	702,2	726,3
Ø	63,7	69,9	49,5	65,8	55,2	51,4	69,6	58,5	60,5

Mittel von sechs seit Oktober 2007 sieben Messstellen im Wesseling Stadtgebiet

alle Angaben in mm  
Niederschläge 2008

Quelle: Entsorgungsbetriebe der Stadt  
Wesseling

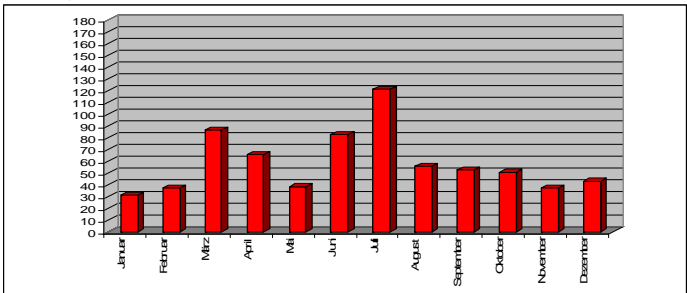

## Verkehrsverbindungen / Straßen

Autobahn Köln - Bonn (A 555)

Autobahn Köln - Euskirchen (A 553)

Landstraße 150	Wesseling/Köln- Godorf - Brühl
Landstraße 182	Verbindung L 184 - Brühler Straße - und L 150
Landstraße 184	Wesseling - Brühl/Autobahnanschluss Brühl-Ost/A 553
Landstraße 190	Wesseling - Sechtem
Landstraße 192	Wesseling - Bornheim
Landstraße 300 (ehemals B 9)	Köln - Wesseling - Bonn
K 31	Verbindung L 182 und L 190
K 60	Keldenich - Sechtem

## Öffentlicher Nahverkehr

Stadtbahnlinie 16	Kölner Verkehrsbetriebe AG Stadtwerke Bonn	Verbindung: Köln-Wesseling-Bonn- Bad Godesberg Fahrplan und Tarife Tel.: 01803 504030 (9,3 Cent/Min, Telekom Festnetz)
	Auskunft:	
Regionalbuslinie 990	Rhein-Erft-Verkehrs- gesellschaft mbH (REVG) Anbindung an das Regional- busnetz im Rhein-Erft-Kreis	Verbindung: Erftstadt-Brühl-Wesseling;
	Auskunft:	Tel.: 02234 954500
Stadtbuslinie 721	Stadtwerke Wesseling GmbH	Verkehr in den Stadtteilen Wesseling, Keldenich, Urfeld
	Auskunft:	Tel.: 02236 94420
Anruf-Sammeltaxi (Linie 781)	Rhein-Erft-Verkehrs- gesellschaft mbH (REVG) abends ab 20 Uhr auch Verbindung nach Brühl; Fahrten nur auf Anforderung Tel.: 02236 19731	Verkehrt im gesamten Stadtgebiet Wesseling,
Personen-Rheinfähre	Stadtwerke Wesseling Stadtwerke Niederkassel Auskunft Wesseling: Auskunft Niederkassel: Fährmann:	Verbindung: Wesseling-Lülsdorf Tel.: 02236 9442-12 Tel.: 02208 94660 Tel.: 0171 2663835
Rheinschiffahrt (Personenverkehr)	Köln-Düsseldorfer AG  Verkaufs-Service:	Anlegestelle der Köln-Düsseldorfer, Strecke Köln-Mainz 0221 2088318
Nächster Bahnhof Brühl (7 km)	Deutsche Bahn AG  Fahrplanauskunft: Reiseauskunft / Buchung:	Anschluss an das Netz der Deutschen Bahn AG Tel.: 0800 1507090 Tel.: 02232 11861



## *Geschichte / Beginn der Industrialisierung*

### **v.Chr.**

12.-11. Jt. Lagerplatz spätaltsteinzeitlicher Federmesser-Leute

4.-2. Jt. Jungsteinzeitliche Funde

ab 7. Jh. Siedlungen der älteren und jüngeren Eisenzeit auf Wesseling Gebiet

### **n.Chr.**

1.-4. Jh. Römische Ansiedlungen

6.-8. Jh. Franken in Wesseling

820 Kloster Montfaucon erhält die Grundherrschaft über „Waslicia“

858 Keldenich erstmals urkundlich erwähnt - Stift Notre Dame in Soissons  
Grundherr

1113 Urfeld erstmals urkundlich erwähnt - Stift Dietkirchen Grundherr

1173 Berzdorf erstmals urkundlich erwähnt - Stift St. Gereon Grundherr

1238 Erste urkundliche Erwähnung des Ortes Oberwesseling

1459 (Nieder)wesseling von Montfaucon an das Stift St. Cassius verkauft

um 1700 Gespannwechselstelle der Treidelschiffahrt

1793/94 Erster Industriebetrieb in Wesseling (Gerberei)

1843 Bleiweißfabrik in der Clarenburg

1848/49 Unruhen in Wesseling - Bürgermeisteramt nach Hersel verlegt

1880 Gründung der Chemischen Fabrik Wesseling, seit 2007 Evonik Degussa GmbH

1900 Niederlassung eines Zweigwerkes der Pohligh-Heckel-Bleichert Vereinigte  
Maschinenfabriken AG (1979 wieder geschlossen)

Niederlassung eines Zweigwerkes der Eisenbahn-Verkehrsmittel AG –  
EVA – (heute Eisenbahnreparaturwerk Brühl GmbH)

1901 Eröffnung der Rheinwerft Wesseling und der Bahnstrecke Vochem/Wesseling

1906 Eröffnung des Güter- und Personenverkehrs durch die Rheinuferbahn

1909 Niederlassung der Deutschen Norton GmbH (Schleifmittel), bis 1992

1912/13 Errichtung Altes Rathaus – Bürgermeisteramt wieder in Wesseling

1919 Gründung der Firma Köln-Wesseling Eisenbau

Übernahme der Reederei Schürmann und Söhne durch die  
„Vereinigungsgesellschaft Rheinische Braunkohlenwerke GmbH“,  
Abt. Schifffahrt (seit 1999 in Wesseling geschlossen)

1921 Niederlassung der Feldmühle AG (heute Saint-Gobain Abrasives GmbH)

1932 Errichtung des Amtes Wesseling (Wesseling, Keldenich und Berzdorf)

1935 Eingemeindung Keldenichs nach Wesseling

1937 Gründung der Union Rheinische Braunkohlen Kraftstoff AG (UK),  
seit 2004 Shell Deutschland Oil GmbH Rheinland Raffinerie Werk Wesseling

1952 Niederlassung Zweigwerk der Degussa, seit 2007 Evonik Degussa GmbH

1953 Gründung der „Rheinische Olefinwerke GmbH“ (ROW), seit 2007  
LyondellBasell Industries

1961 Auflösung des Amtes Wesseling; Eingemeindung Berzdorfs

1969 Eingemeindung des Ortes Urfeld

1972 Verleihung der Bezeichnung Stadt; Einweihung des Neuen Rathauses  
Begründung der Städtepartnerschaft mit Pontivy

1975 Eingemeindung in die Stadt Köln zum 1. Januar

1976 Ausgemeindung aus der Stadt Köln zum 1. Juli

1983 Beginn der Städtepartnerschaft zwischen Wesseling und West Devon

1984 Begründung der Städtepartnerschaft mit der Stadt Traunstein

1990 Aufnahme städtepartnerschaftlicher Beziehungen mit der Stadt Leuna

1999 Erste Direktwahl des hauptamtlichen Bürgermeisters Günter Ditzgens

2004 Eröffnung Rheinform, Umbenennung Rathausplatz in Alfons-Müller-Platz

2006 Einweihung Platz am Rheinform mit Mahnmahl für jüdische NS-Opfer

2007 Regionale 2010 – Land zeichnet Innenstadtkonzept aus

2007/2008 Funde aus der Spätaltsteinzeit bei Ausgrabungen auf dem Eichholzer Acker



## Einwohner/innen

Stadt Wesseling	insgesamt	36.540
	davon männlich	17.899
	davon weiblich	18.641
Nach Stadtteilen:		
Wesseling-Mitte		12.426
Berzdorf		4.856
Keldenich		15.192
Urfeld		4.062

Quelle: Kommunale Datenverarbeitungszentrale KDvZ, Stand: 30.12.2008

## Bevölkerungsentwicklung

Einwohner/innen

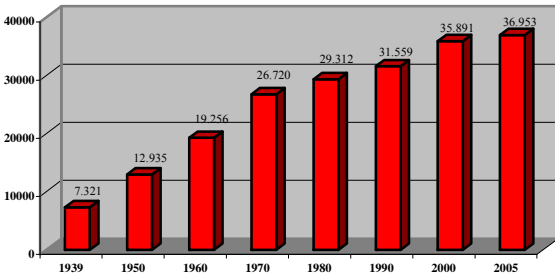

Quelle: Stadt Wesseling

## Geburten 2008

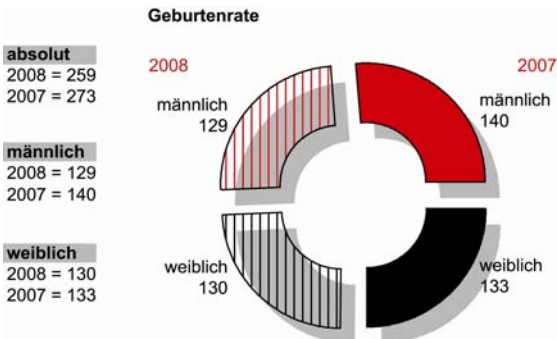

Quelle: Standesamt Wesseling und KDvZ



## Sterbefälle in Wesseling

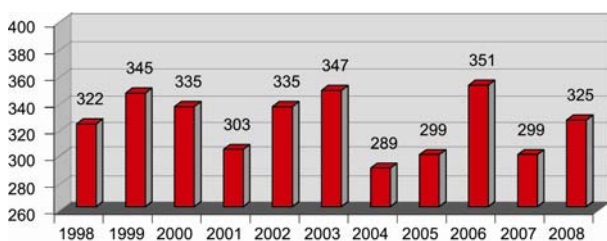

Quelle: Standesamt Wesseling

## Aufbau der Bevölkerung 2008

Altersstufe	0-9	10-19	20-29	30-39	40-49	50-59	60-69	70 u.ä.	gesamt
insgesamt	3.418	4.449	4.352	4.456	6.534	5.071	3.886	4.403	36.569
Ausländer	243	729	852	1.083	831	577	496	180	4.991
männlich	1.725	2.280	2.101	2.233	3.302	2.532	1.948	1.788	17.909
weiblich	1.693	2.169	2.251	2.223	3.232	2.539	1.938	2.615	18.660
verheiratet	-	7	977	2.846	4.726	3.880	2.916	2.412	17.727
verwitwet	-	-	1	9	61	216	453	1.628	2.280
geschieden	-	-	69	309	824	643	357	209	2.416
ledig	3.418	4.442	3.305	7.292	923	332	160	154	14.146

Quelle: Kommunale Datenverarbeitungszentrale KDvZ, Stand: 30.12.2008





## Haushalte

	2001	2002	2003	2004	2005	2006	2007	2008
Wesseling	6.387	6.222	6.546	6.285	7.326	6.831	7.533	7.585
Keldenich	6.893	6.906	7.026	7.170	8.466	7.996	8.562	8.807
Berzdorf	2.257	2.342	2.383	2.266	2.680	2.569	2.814	2.839
Urfeld	1.641	1.646	1.706	1.720	2.099	2.065	2.192	2.265
<b>insgesamt</b>	<b>17.178</b>	<b>17.116</b>	<b>17.661</b>	<b>17.441</b>	<b>20.571</b>	<b>19.461</b>	<b>21.101</b>	<b>21.496</b>

Quelle: Kommunale Datenverarbeitungszentrale KDVZ, Stand:30.12.2008

## Ausländeranteil

	2001	2002	2003	2004	2005	2006	2007	2008
Afrika	226	233	236	237	204	203	211	203
Amerika	49	51	53	51	52	50	48	46
Asien	2.530	2.618	2.599	2.492	2.292	2.269	2.428	2.383
Australien	3	3	3	3	3	3	3	3
Europa	2.580	2.634	2.598	2.741	2.674	2.561	2.387	2.347
Sonstige	14	16	13	19	18	14	10	9
<b>insgesamt</b>	<b>5.402</b>	<b>5.555</b>	<b>5.502</b>	<b>5.543</b>	<b>5.243</b>	<b>5.100</b>	<b>5.087</b>	<b>4.991</b>

Quelle: Kommunale Datenverarbeitungszentrale KDVZ, Stand: 31.12.2007

## Eheschließungen in Wesseling

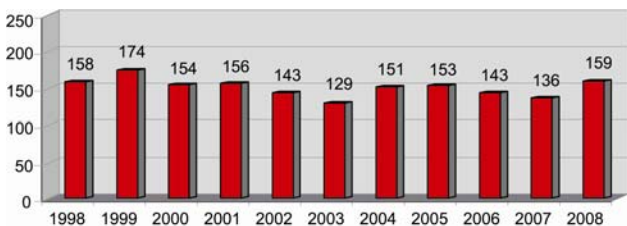

Quelle: Standesamt



## Ratsmitglieder

CDU	Böhner	Georg	Entenfangstraße 41
	Dünow	Ralf	Am Zinnwald 3
	Engels-Bremer	Martina	Keltenstraße 4
	Graf	Friedrich	Auf dem Eichholzer Acker 34
	Hambach	Paul	Klobbotzstraße 5
	Haupt	Hans-Peter	Bornheimer Weg 16
	Marx	Winfried	Drosselweg 5
	Nahlen	Karl-Peter	An St. Germnus 6
	Nettersheim	Maria Elisabeth	Birkenstraße 8
	Pulver	Udo	Allerstraße 11
	Recht	Josef	Eichendorffstraße 24
	Rothermund	Manfred	Ubierweg 11
	Schallus-Witthöft	Claudia	Gottfried-Keller-Straße 16
	Simons	Hans-Wilhelm	Im Dich 24
	Speckner	Monika	Am Nordbahnhof 34
	Tóth	Imtraut	Pfälzer Weg 1
	Wanner	Hubert	Dieselstraße 13
Weik	Joachim	Mathias-Grünewald-Weg 26	
SPD	Bobowk	Monika	Jägerstraße 22
	Geyr	Sabine	Eburonenweg 40
	Halbritter	Gisela	Hermann-Löns-Straße 50
	Halbritter	Helmut	Hermann-Löns-Straße 50
	Hergett	Hildegard	Schützenweg 71
	Kutsch	Guta-Ingeborg	Balthasar-Neumann-Weg 15
	Latak	Helmut	Sperlingsweg 2
	Mauel	Hans	Stefan-Lochner-Weg 22
	Meiers	Ute	Langenackerstraße 55
	Meyn	Heidi	Liegnitzer Straße 17
	Pfaffenberger	Elke	Sperlingsweg 6
	Reiner	Johann	Erlenweg 3
	Schulze	Markus	Fuldastraße 7
	Sombrowski	Brigitte	Corinthstraße 14
FDP	Eschweiler	Hans-Werner	Pfälzer Weg 12
	Pesch	Bernd	Zeisigweg 5
	Troppens	Detlef	AmSchmettenstück 35
GRÜNE	Gillet	Elmar	Trierer Weg 30
	Kutzer	Maria Therese	Bonner Straße 113
	Strobel	Ludger	Martinstraße 2



## Stadtrat

Sitzverteilung:  
38 Sitze insgesamt

### Bürgermeister Günter Ditgens

1. stellv. Bürgermeister Bernd Pesch
2. stellv. Bürgermeister Helmut Latak

Fraktionsvorsitzender CDU: Josef Recht  
 Fraktionsvorsitzender SPD: Hans Mauel  
 Fraktionsvorsitzender FDP: Detlef Troppens  
 Fraktionsvorsitzender GRÜNE: Elmar Gillet

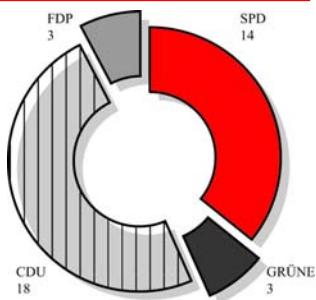

## Wahlen

		CDU %	SPD %	FDP %	Grüne %
Kommunalwahl	1976	44,53	44,37	10,9	-
Kommunalwahl	1979	52,35	40,44	7,08	-
Kommunalwahl	1984	48,86	36,11	6,96	8,07
Kommunalwahl	1989	47,32	37,14	7,88	7,64
Kommunalwahl	1994	40,04	44,02	7,12	8,82
Kommunalwahl	1999	50,01	37,06	7,4	5,53
<b>Kommunalwahl</b>	<b>2004</b>	<b>46,65</b>	<b>36,02</b>	<b>9,36</b>	<b>7,97</b>
Bürgermeisterwahl	1999	47,34	43,1	9,56	-
Bürgermeisterstichwahl	1999	55,21	44,79	-	-
<b>Bürgermeisterwahl</b>	<b>2004</b>	<b>49,98</b>	<b>36,43</b>	<b>8,89</b>	<b>4,7</b>
<b>Bürgermeisterstichwahl</b>	<b>2004</b>	<b>55,41</b>	<b>44,59</b>	-	-
Kreistagswahl	1994	38,65	46,78	4,57	8,32
Kreistagswahl	1999	51,24	37,66	5,53	5,56
<b>Kreistagswahl</b>	<b>2004</b>	<b>46,02</b>	<b>34,6</b>	<b>10,18</b>	<b>9,21</b>
Landratswahl	1999	49,07	40,31	4	4,49
Landratsstichwahl	1999	56,29	43,71	-	-
<b>Landratswahl</b>	<b>2004</b>	<b>44,51</b>	<b>41,51</b>	<b>7,74</b>	<b>6,24</b>
<b>Landratsstichwahl</b>	<b>2004</b>	<b>51</b>	<b>49</b>	-	-
Landtagswahl	1995	34,82	50,11	4,44	8,47
Landtagswahl	2000	37,23	45,92	10,21	4,94
<b>Landtagswahl</b>	<b>2005</b>	<b>44,48</b>	<b>38,23</b>	<b>6,46</b>	<b>5,06</b>
Bundestagswahl	1994	37,5	43,95	7,71	6,74
Bundestagswahl	1998	33,54	48,15	7,35	5,53
Bundestagswahl	2002	34,9	43,6	10,1	8,1
<b>Bundestagswahl</b>	<b>2005</b>	<b>31,9</b>	<b>41,6</b>	<b>11,31</b>	<b>6,69</b>
Europawahl	1994	35,27	41,56	4,93	10,25
Europawahl	1999	47,61	38,35	4,06	5,13
<b>Europawahl</b>	<b>2004</b>	<b>43,8</b>	<b>27,38</b>	<b>8,5</b>	<b>10,72</b>

## **Ortsbürgermeister**

### **Wesseling-Mitte**

Theodor Engels, Am Markt 20, Tel.: 0 22 36 / 4 27 91, Fax: 0 22 36 / 84 04 90  
Mobil: 0177 / 60 49 070 und E-Mail: info@theoengels.de

### **Keldenich**

Paul Hambach, Klobbotzstr. 5, Tel.: 0 22 36 / 4 71 74, Mobil: 0172 / 26 47 551 und  
E-Mail: Paul.Hambach@de.atlascopco.com

### **Urfeld**

Manfred Rothermund, Ubierweg 11, Tel.: 0 22 36 / 92 32 33,  
Fax: 0 22 36 / 87 52 035, Mobil: 0177/ 68 00 854 und E-Mail: m.rothermund@urfeld.de

### **Berzdorf**

Udo Pulver, Allerstr. 11, Tel.: 0 22 32 / 52 93, Fax: 0 22 36 / 8 20 22,  
Mobil: 0174 / 94 95 518 und E-Mail: nebeldruck@t-online.de

Bei folgenden Angelegenheiten können Ihnen die Ortsbürgermeister u.a. weiterhelfen :

- Aushändigung von Anträgen und Weiterleitung an die Stadtverwaltung
- Beglaubigungen (z.B. von Zeugnissen)
- Ausstellung von Lebensbescheinigungen
- Entgegennahme von Schadensmeldungen (z.B. Straßenbeleuchtung, Bürgersteige, Spielplätze)
- Aushändigung von städtischem Informationsmaterial und gelben Säcken

## **Seniorenbeirat**

Der Rat der Stadt Wesseling hat am 26. September 2004 gleichzeitig mit der Kommunalwahl den Seniorenbeirat gewählt. Dem Gremium gehören 13 Mitglieder an.

<b>Vorsitzender:</b>	<b>Alfred Höver,</b>	<b>St.-Thomas-Weg 49,</b>	<b>Tel.: 02236 2846</b>
1. Stellvertreter:	Karl Heinz Kemmerich,	Corinthstr. 5,	Tel.: 0172 8605576
2. Stellvertreter:	Rudolf Freystadt,	Dreilindenstr. 28,	Tel.: 02236 43660
3. Stellvertreter:	Karl Heinz Krause,	Zehntweg 9,	Tel.: 02236 48618

## **Integrationsbeirat**

In Wesseling wurde am 10. Oktober 2004 zum dritten Mal ein **Integrationsbeirat** gewählt. Dem Gremium gehören zur Zeit 8 Mitglieder an.

<b>Vorsitzende:</b>	<b>Giovanna Keilhau,</b>	<b>Ubierweg 26,</b>	<b>Tel.: 02236 59107</b>
1. Stellvertreter:	Muharrem Benzer,	Am Walde 7,	Tel.: 02236 49557
2. Stellvertreter:	Christian von Bismarck,	Parkstraße 2,	Tel.: 02236 882677



## Haushaltsvolumen 2009 (Entwurf)

Zum 01.01.2007 hat die Stadt Wesseling ihre Haushaltswirtschaft auf das Neue Kommunale Finanzmanagement (NKF) umgestellt. Das NKF orientiert sich weitgehend am kaufmännischen Rechnungswesen, d.h., die Stadt bucht ihre Geschäftsvorfälle nun wie ein Unternehmen.

Der (NKF-) Haushaltsplan gliedert sich in einen Ergebnisplan und einen Finanzplan. Der Ergebnisplan enthält alle geplanten Erträge und Aufwendungen. Der Finanzplan enthält alle geplanten Einzahlungen und Auszahlungen, und zwar sowohl aus der laufenden Verwaltungstätigkeit als auch aus der Investitionstätigkeit.

<b>Ergebnisplan</b>	<b>Erträge</b>	<b>Aufwendungen</b>
	64.709.300 Euro	80.939.200 Euro

<b>Finanzplan</b>	<b>Einzahlungen</b>	<b>Auszahlungen</b>
- aus laufender Verwaltungstätigkeit	62.755.700 Euro	76.508.800 Euro
- Investitionstätigkeit	13.119.200 Euro	13.400.900 Euro

Quelle: Stadt Wesseling, Kämmerei

## Steuerhebesätze 2009

Grundsteuer A 192 v. H.

Gewerbesteuer 403 v. H.

Grundsteuer B 381 v. H.

Quelle: Stadt Wesseling, Kämmerei

## Gewerbesteueraufkommen 2009

Gewerbesteueraufkommen	26.800.000 Euro
abzuführende Gewerbesteuerumlagen an Bund und Land	- 4.455.700 Euro
Saldo	22.344.300 Euro
darauf entfallende Kreisumlage	- 9.467.300 Euro
der Stadt verbleibende Gewerbesteuer	12.877.000 Euro

Quelle: Stadt Wesseling, Kämmerei



## Verschuldung

Pro-Kopf-Verschuldung	2008	173 Euro
Pro-Kopf-Verschuldung	2009	158 Euro
Schulden insgesamt	2008	5.906.000 Euro
Schulden insgesamt	2009	5.556.000 Euro

Quelle: Stadt Wesseling - Stand: jeweils 1.1. des Jahres

## Personalentwicklung

Jahr	2002	2003	2004	2005	2006	2007	2008
Personalbestand gesamt	397	393	387	389	404	412	438
davon Personal ARGE	0	0	0	25	29	28	31
davon Azubis	24	26	32	41	40	21	32

### Personalentwicklung

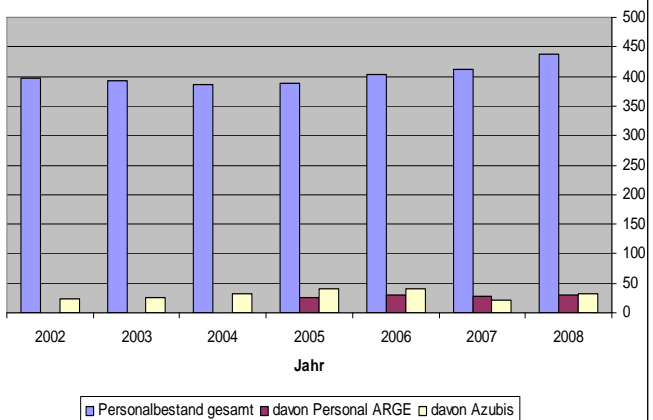

## Bürgermeister

**Dezernat I**  
**Bürgermeister**  
**Günter Ditgens**  
☎ - 256  
02236 701-0



**Verwaltungsdirektorin**  
*Iris Neitzel* ☎ - 434

**Presse, Öffentlichkeitsarbeit  
und Neue Medien**  
*Peter Adolf* ☎ - 254

**Ratsbüro**  
*Dirk Meerwein* ☎ - 276

**Personalservice**  
*Jürgen Rutkowski* ☎ - 269

**Kultur, Sport und  
Städtepartnerschaften**  
*Harald Albert* ☎ - 281

> **Kultur**  
*Stefan Bab* ☎ - 280

> **Sport**  
*Astrid Mühle* ☎ - 267

> **Archiv**  
*Martina Zech* ☎ - 317

> **Büchereien**  
*Birgit Raabe-Grey* ☎ - 219

**Sicherheit und Ordnung,  
Einwohnerwesen**  
*Karl Heinz Meschede* ☎ - 229

> **Bürgeramt** ☎ - 206 bis - 211  
*Karl Heinz Meschede* ☎ - 229

> **Standesamt**  
*Klaus Drossel* ☎ - 220

**Dezernat II**  
**1. Beigeordneter u. Kämmerer**  
**Bernhard Hadel**  
☎ - 308  
02236 701-0



**Verwaltungsdirektor**  
*Manfred Hummelsheim* ☎ - 283

**Finanzmanagement,  
Finanzservice**  
*Manfred Hummelsheim* ☎ - 283

> **Kommunale Abgaben**  
*Heike Schlieter* ☎ - 446

> **Stadtkasse**  
*Caroline Schmitz* ☎ - 291

> **Zentrale Dienste**  
**EDV, Einkauf, Logistik,**  
*Rolf Jacobs* ☎ - 246

**Brandschutz, Rettungswesen**  
*Wolfram Semrau* ☎ - 380

**Verkehrsflächen** (Straßenneubau,  
-unterhaltung, Hochwasserschutz)  
*Lothar Schulze* ☎ - 362

**Entsorgungsbetriebe Wesseling**

> **Abfallbeseitigung**  
*Ursula Fries* ☎ 9442-41

> **Straßenreinigung**  
*Christina Stockhausen* ☎ 9442-43

> **Abwasserbeseitigung**  
*Dieter Birk* ☎ 9442-31

> **Grünflächenpflege**  
**Betriebshof**  
*Hans-Josef Wild* ☎ 3847-11

> **Neuerrichtung von**  
**Spielplätzen und Grünflächen**  
*Hans-Josef Wild* ☎ 3847-11

**Stadtwerke GmbH**  
☎ 9442-0



## Günter Ditgens

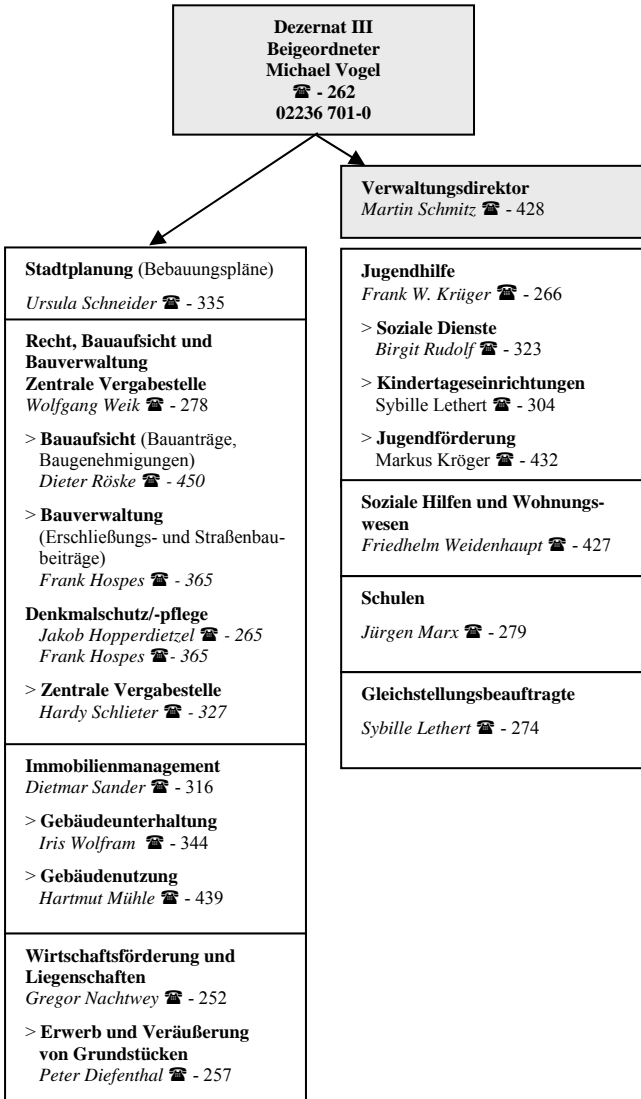



## *Ehrenbürger der Stadt*

Anton Engels †	27.02.1973
Franz Boss †	27.02.1973
Heinrich Nagel †	08.06.1993
Alfons Müller † (Altbürgermeister)	12.11.1994
Marianne Andreas †	06.12.2000
Franz Durant	06.12.2000
Peter Jansen	06.12.2000

## *Träger des Ehrenringes der Stadt*

Friedrich Wilhelm Schmidt †	28.04.1970
Hans Heinen †	17.09.1974
Dr. Dieter Sellner	20.12.1977
Eduard Welty †	30.01.1979
Heinrich Nagel †	19.06.1979
Mathias Scheidberger †	19.06.1979
Alfons Müller †	18.05.1982
Ulrich Römer †	25.06.1985
Robert Latzel †	28.01.1986
Wolfgang Andreas	15.07.1986
Christian Bernartz †	15.07.1986
Horst Schmidt	13.12.1988
Fred Loose	12.06.1990
Franz Durant	05.03.1991
Hans Riemann	22.10.1991
Marianne Andreas †	23.06.1994
Peter Jansen	23.06.1994
Dr. Karl-Friedrich Krings †	23.06.1994
Paul-Heinz Meimeth †	12.11.1994
Jakob Sölla	12.11.1994
Gerhard Clausen	02.07.1996
Marianne Schneider	08.10.1996
Reinhard Konda	20.06.1998
Ulfried Schwencke	15.06.1999
Peter Möllmann	07.12.1999
Irma Knopf	18.12.2001
Msgr. Lothar Maßberg	18.12.2001
Klaus Ebert †	21.12.2004



## *Träger der Ehrennadel der Stadt*

Cordula Krane	04.09.1979
Wolfgang Krane †	04.09.1979
Anneliese Schöneberger	04.09.1979
Dr. Edgar Albert †	10.11.1981
Michel Masson †	21.05.1982
Ulrike Meyfarth	02.11.1982
Sven Backlund †	26.04.1983
Christian Bernartz †	08.11.1983
Annick de Geyer d'Orth	16.05.1985
Jo Hawkins	16.05.1985
John Philpott †	16.05.1985
Friedrich Wolter †	28.01.1986
Joseph Lécuyer	01.07.1986
Walter Passmore †	01.07.1986
Josef Breuer †	15.12.1987
Anton Nettersheim †	15.12.1987
Dr. Werner Bongartz †	28.06.1988
Ernst Lichtenberg †	28.06.1988
Pfarrer Johannes Benz †	31.01.1989
Dr. Helmut Reinhardt †	31.01.1989
Alfred Höver	12.11.1994
Rudolf Scheidberger †	12.11.1994
Pfarrer Alexander Friedrich †	19.09.1995
Ludwig Egyptien † - posthum -	12.12.1995
Prof. Dr. Neven Olivari	28.10.1997
Karl-Heinz Brenig	07.12.1999
Rüdiger Kibilka	07.12.1999
Rolf Engels †	18.03.2003
Pfarrer Martin Lahusen	18.03.2003
Monika Ebert	21.12.2004
Theodor Engels	22.01.2008
Fritz Stahl	11.03.2008
Gerda Boß	03.03.2009
Anneliese Grosch	03.03.2009
Claus Doering	03.03.2009



## Träger der Sportplakette der Stadt

Bauerfeind, Konrad	1970
Schlieter, Hardy	1970
Meyfarth, Ulrike	1971
Riemann, Fritz †	1971
Versehrtensportgemeinschaft Wesseling e.V.	1972
Walpurgis, Theo	1972
Damen- und Herrenriege der DLRG e.V.	1973
Ortsgruppe Wesseling	
Kirschke, Gerhard †	1973
Engels, Willi	1973
Esser, Josef †	1974
Vetter, Karl	1974
Weidenbrück, Josef	1974
Bertsch, Ludwig †	1978
Kötting, Rudolf †	1978
Ilius, Dietrich	1979
Federau, Hans-Joachim	1979
1. Mannschaft des SV Wesseling 1919 e.V.	1979
1. Mannschaft des Turn- und Sportvereins Wesseling e.V. Handballabteilung	1979
Andreas, Wolfgang	1980
Damenmannschaft des 1. Bahnen-Golf-Clubs Rheinpark Wesseling e.V.	1980
Ludwig, Birgit	1981
Potthoff, Heinz	1981
Kahle, Gerhard	1981
Metz, Stephanie	1983
Heidenreich, Yorck	1983
Triebkorn, Peter	1983
Böttcher, Paul †	1985
Linnartz, Günther	1985
Schneider, Hans Georg	1985
Stemmler, Michael	1985
TuS Sportkegelabteilung Weibliche Jugend A-Mannschaft	1986
Monschau, Matthias	1986
Lichtenberg, Ernst †	1986
Starke, Helmut	1986



## *Träger der Sportplakette der Stadt*

Klein, Georg	1987
Müller, Alfons †	1987
Müller-Sachs, Marianne	1987
Otremba, August †	1987
Kuth, Josef †	1988
Rackwitz, Heinz	1989
Lehmann, Manfred	1989
Sölla, Jakob	1990
Hähl, Birgit	1990
Adolph, Gottfried	1991
Nett, Günter	1991
Heusler, Dietrich	1991
Kallweit, Martin	1992
Pelzer, Hans †	1992
Keuth, Matthias	1994
Schmid, Horst	1994
Lieber, Rosemarie	1998
Lüttgen, Marlies	1998
Broich, Dieter	1998
Linden, Christa	1999
Niemeyer, Gerd †	1999
Schmelzer, Wilhelm	2000
Führ, Michael	2002
Barthel, Lothar	2002
Andreas, Marianne †	2004
Pütz, Gerd	2004
Thimm, Manfred	2005
Breuer, Karl	2005
Scheuß, Gudrun	2006
Scheuß, Eduard	2006
Krüger, Manfred	2007



## *Träger der Kulturplakette der Stadt*

Dr. Christoph Ehmann	1988
Theo Breuer †	1989
Dr. Helmut Pfannmüller †	1989
Hedelind Hamm	1990
Hannelore Mösch	1990
Ilse Schellschmidt	1990
Anton Vochem † - posthum -	1990
Männerchor 1894 Berzdorf e.V.	1990
Hildegard Risch †	1991
Marie-Armelle Dehapiot	1992
Louis Robic	1992
Elaine M. Bentley	1993
Gerry Cotton	1993
Adolf Lauer	1993
Theo Engels	1994
Fritz Stahl	1994
Rudolf Wamsler	1994
Hans-Peter Förster	1995
Peter Möllmann	1995
Hans Riemann	1995
Cordula Krane	1996
Wolfgang Krane †	1996
Eleonore von Joest	1997
Redaktion der Wesseling Heimat- und Geschichtsblätter des Vereins für Orts- und Heimatkunde Wesseling e.V.	1998
Paul Nagel	1999
Anneliese Schöneberger	2001
Mike Herting	2002
Otto Scholtes	2003
Hartmut Karl	2004
Martin Perscheid	2004
Helga Rost	2006
Lambert Kleesattel	2007
Helmut Ritter	2008



## *Ehrenpreis „Kulturverein des Jahres...“*

Kirchenchor St. Josef	2002
Musikfreunde Urfeld	2003
Männer-Gesang Verein 1844 Wesseling e. V.	2004
Akkordeon-Orchester Wesseling	2005
Musikforum Wesseling e.V.	2006
Mandolinenorchester "Festklänge" 1920 Wesseling e.V.	2007
MGV „Liederkranz“ Urfeld 1873 e.V.	2008
Tambourcorps „Gut Klang“ 1923 Keldenich	2008

## *Kultur, Büchereien, Artothek*

### **Stadtbücherei**

mit ca. 30.000 Medien

### **Artothek**

mit ca. 180 Kunstwerken

Alfons-Müller-Platz 1  
50389 Wesseling  
Tel.: 02236 701-219, -482

### **Öffnungszeiten**

Di. 13:30 - 19:00 Uhr  
Mi. 10:00 - 17:30 Uhr  
Do. 10:00 - 17:30 Uhr  
Fr. 09:00 - 13:00 Uhr  
Sa. 10:00 - 13:00 Uhr

### **Schulzentralbibliothek**

mit ca. 27.000 Medien

Schulzentrum Schwarzdornweg  
50389 Wesseling  
Tel.: 02236 942082-3

### **Öffnungszeiten**

Mo. 08.15 - 14.00 Uhr  
Di. 08.15 - 12.30 Uhr  
Mi. 08.15 - 12.30 Uhr  
Do. 08.15 - 14.00 Uhr

### **Sonstige Bildungseinrichtungen**

#### **Volkshochschule Rhein-Erft**

Auf dem Sonnenberg 22, Wesseling  
Tel.: 02236 45366, Fax: 02232 47509

#### **Politische Bildung der Konrad-Adenauer-Stiftung e. V.**

Hauptabteilungen: Bildungswerke, Bildungszentrum, Kultur  
Schloss Eichholz, Urfelder Str. 221, Wesseling  
Tel.: 02236 707-0, Fax: 02236 707-230



## ***Kultur, Stadtfeste***

### **Veranstaltungen**

- 01.01. Neujahrskonzert mit den Madämchen
- 28.03. Baumesse (und 29.03.)
- 16.05. Wesseling Akzente (und 17.05.)
- 25.04. Konzert PhilharmonieRegio "Wenn die Ohren Augen machen"
- 29.04. Kabarett Marc Metzger „Rampensau – Aus dem Tagebuch eines Büttenredners“
- 09.05. Stadt geht auf Reisen
- 13.05. Konzert Gerd Köster & Frank Hocker „Jedrisse, Baby“
- 23.05. Familienfest am Entenfang (oder Sonntag)
- 26.05. Konrad Beikircher „Am schönsten isset, wenn et schön is!“
- 28.05. Kombinierte Seniorenbus-/schiffahrt nach Cochem
- 06.06. Willibert Pauels
- 04.07. Open-Air-Konzert im Rheinpark
- 05.07. Stadtfest und 15. WESSINALE
- 15.08. 2. Familienfest
- 04.09. Kabarett Wilfried Schmickler
- 12.09. Konzert „brings“
- 12.09. 2. Wesseling Sportwoche (bis 19.09.)
- 13.09. Tag des offenen Denkmals
- 19.09. Kabarett Jürgen Becker, Martin Stankowski u.a. „Der 3. Bildungsweg“
- 26.09. Kunstpreis Wesseling

### **Weiteres Kulturangebot**

- Ausstellungen im Rathaus, in der städtischen Galerie Schwingeler Hof, Scheunen-Galerie Schwingeler Hof sowie in der MuseumsWerkstatt Schwingeler Hof
- Matinee im Kleinen Theater Rheinforum und im Historischen Ratssaal
- Eichholzer Schlosskonzerte
- Rheinparkkonzerte
- Kinotag im Rheinforum
- Vorlesenachmittag in der Stadtbücherei
- Bilderbuchkino für Kinder in der Stadtbücherei
- Sonderveranstaltungen (Theater, Konzerte, Kabarett, Lesungen) im Rheinforum, Kölner Straße 42
- Phoenix Theater Wesseling e.V.
- Theaterring mit organisierten Fahrten zu den Bühnen in Köln und Bonn
- VHS-Vorträge im „Haus Sonnenberg“
- Veranstaltungen (Lesungen u.a.) in der Stadtbücherei
- Musik in der Kapelle
- Konzerte der Kirchengemeinden Wesselings

Die aktuellen Termine erfahren Sie aus der Tagespresse sowie unter der Rubrik Veranstaltungskalender auf den städtischen Internetseiten [www.wesseling.de](http://www.wesseling.de).

Vierteljährlich erscheint der Wesseling Kulturkalender, den Sie auch kostenlos im Rathausfoyer erhalten.

Weitere Auskünfte: Stadt Wesseling, Kultur, Stefan Bab, Tel.: 02236 701-280.



## Schulen

Katholische Grundschulen	Schülerzahl
<input type="checkbox"/> <b>Brigidaschule</b> , Hauptstr. 101, Berzdorf Tel.: 02232 941403, Fax: 02232 941405, <a href="mailto:BRIGIDASCHULE@wesseling.de">BRIGIDASCHULE@wesseling.de</a>	237
<input type="checkbox"/> <b>Goetheschule</b> , Wilhelmstraße, Wesseling Tel.: 02236 948602, Fax: 02236 948603, <a href="mailto:GOETHESCHULE@wesseling.de">GOETHESCHULE@wesseling.de</a>	389
<input type="checkbox"/> <b>Lessingschule</b> , Gartenstr. 14, Wesseling Tel.: 02236 947582, Fax: 02236 947583, <a href="mailto:LESSINGSCHULE@wesseling.de">LESSINGSCHULE@wesseling.de</a>	117
<input type="checkbox"/> <b>Schillerschule</b> , Schulstr. 5, Keldenich Tel.: 02236 969120, Fax: 02236 969129, <a href="mailto:SCHILLERSCHULE@wesseling.de">SCHILLERSCHULE@wesseling.de</a>	421

Gemeinschaftsgrundschulen	Schülerzahl
<input type="checkbox"/> <b>Albert-Schweitzer-Schule</b> , Schulstr. 5, Keldenich Tel.: 02236 969110, Fax: 02236 969119, <a href="mailto:ASS@wesseling.de">ASS@wesseling.de</a>	93
<input type="checkbox"/> <b>Johannes-Gutenberg-Schule</b> , Gartenstr. 14, Wesseling Tel.: 02236 942773, Fax: 02236 942774, <a href="mailto:GUTENBERGSCHULE@wesseling.de">GUTENBERGSCHULE@wesseling.de</a>	145
<input type="checkbox"/> <b>Rheinschule</b> , Rheinstr. 193, Urfeld Tel.: 02236 923058, Fax: 02236 923060, <a href="mailto:RHEINSCHULE@wesseling.de">RHEINSCHULE@wesseling.de</a>	211

Förderschule mit dem Förderschwerpunkt Lernen	Schülerzahl
<input type="checkbox"/> <b>Fröbelschule</b> , Mainstraße, Wesseling Tel. 02236 942463, Fax 02236 942464, <a href="mailto:FROEBELSCHULE@wesseling.de">FROEBELSCHULE@wesseling.de</a>	80

Weiterführende Schulen	Schülerzahl
<input type="checkbox"/> <b>Wilhelm-Busch-Schule, städt. Gemeinschaftshauptschule</b> Berzdorfer Straße (Eingang), Wesseling Tel.: 02236 898600, Fax: 02236 898666, <a href="mailto:HAUPTSCHULE@wesseling.de">HAUPTSCHULE@wesseling.de</a>	495
<input type="checkbox"/> <b>Albert-Einstein-Realschule</b> Schwarzdornweg (Eingang), Wesseling Tel.: 02236 898700, Fax: 02236 898666, <a href="mailto:REALSCHULE@wesseling.de">REALSCHULE@wesseling.de</a>	630
<input type="checkbox"/> <b>Käthe-Kollwitz-Gymnasium</b> Bogenstraße (Eingang), Wesseling Tel.: 02236 898800, Fax: 02236 898666, <a href="mailto:GYMNASIUM@wesseling.de">GYMNASIUM@wesseling.de</a>	860
<input type="checkbox"/> <b>Privatschule Danny</b> Staatlich anerkannte Ergänzungsschule Bonner Straße 31, Wesseling Tel.: 02236 599078, Fax: 02236 840587, <a href="mailto:info@privatschule-dany.de">info@privatschule-dany.de</a>	

Stand: Schuljahr 2008/2009

Sonstige Schulen	Schülerzahl
<input type="checkbox"/> <b>Goldenberg Berufskolleg des Erftkreises Hürth/Wesseling</b> Standort Wesseling, Gartenstr. 16 Tel.: 02236 943960, Fax: 02236 9439619, <a href="mailto:wesseling@goldenberg-berufskolleg.de">wesseling@goldenberg-berufskolleg.de</a>	590
<input type="checkbox"/> <b>Musikschule Metronom</b> Instrumental- und Gesangsunterricht für Kinder und Erwachsene, Früherziehung und Grundausbildung Tel.: 0228 474748	





## *Sport und Erholung*

5 Angelgewässer  
2 Hallenbäder  
Ulrike-Meyfarth-Stadion mit Leichtathletik-Einrichtung  
Jugendstadion  
3 Sportplätze  
Kunstrasenplatz Berzdorf  
Sporthalle Am Kronenbusch  
11 Sporthallen  
Mehrzweckhalle  
3 Tennisanlagen  
Sport – Oase Berzdorf (Tennisschule, Squash, Kegeln, usw.)  
BRONX ROCK - Deutschlands größte Kletterhalle  
Schießsportanlagen  
Kegelcenter mit 10 Bahnen  
1 Minigolfanlage  
3 Hundeübungsplätze  
Bouleplatz Rheinpark  
Inline-Scater-Anlage am Entenfang  
Baseball-Platz Berzdorf

Coenders Park	10.000 qm
Freizeit- und Naherholungsanlage Entenfang	141.000 qm
Kulturlandschaft Entenfang	92.000 qm
Naturschutzgebiet Entenfang	174.000 qm
Parkanlage Birkenwäldchen	23.000 qm
Rheinpark	27.000 qm

## *Schwimmbad - Öffnungszeiten*

**Gartenhallenbad Saarlandstraße, Tel.: 02236 375168**

Hallenbad: Mehrzweckbecken 16,66 x 25,00 m, Lehrschwimmbecken 8,00 x 12,50 m,  
4 Sonnenbänke, 1 Fitnessraum, 2 Saunaräume für 60 Personen, 1 Cafeteria

### **Öffnungszeiten Schwimmbad**

Montag	13:00 - 20:00 Uhr	Donnerstag	06:30 - 22:00 Uhr
Dienstag	06:30 - 22:00 Uhr	Freitag	06:30 - 22:00 Uhr
Mittwoch	06:30 - 19:00 Uhr 19:00 - 22:00 Uhr (Damenbad)	Samstag	06:30 - 19:00 Uhr
		Sonntag	08:00 - 19:00 Uhr

### **Öffnungszeiten Sauna**

Montag	13:00 - 22:00 Uhr	Donnerstag	08:00 - 22:00 Uhr
Dienstag	08:00 - 14:00 Uhr (Damensauna) 14.00 - 22.00 Uhr	Freitag	08:00 - 22:00 Uhr
Mittwoch	08.00 - 14.00 Uhr 14:00 - 22:00 Uhr (Damensauna)	Samstag	08:00 - 19:00 Uhr
		Sonntag	08:00 - 19:00 Uhr



## **Schwimmbad – Eintrittspreise**

### **Schwimmen**

Erwachsene Einzelkarte	4,00 €
10er Karte	34,00 €

Schüler, Studenten bis 26 Jahre, Grundwehr- und Zivildienstleistende Einzelkarte	3,50 €
10er Karte	30,00 €

Leistungsempfänger nach SGB 2 und SGB 12 mit Sonderausweis der Stadt Wesseling und Schwerbehinderte ab 50% Einzelkarte	3,50 €
10er Karte	30,00 €

Begleitpersonen von Behinderten mit dem Eintrag aG, H oder BL auf der Rückseite des amtlichen Ausweises oder dem Eintrag B sowie dem Satz „Die Notwendigkeit ständiger Begleitung ist nachgewiesen“ auf der Vorderseite des Ausweises, haben freien Zutritt ins Bad.

Kinder und Jugendliche von 6 - 17 Jahren Einzelkarte	2,00 €
10er Karte	17,00 €

Kinder und Jugendliche von 6 - 17 Jahren mit Sonderausweis der Stadt Wesseling Einzelkarte	1,50 €
--	--------

### **Kurzzeittarif**

- nur in Verbindung mit Einzelkarten max. 1,5 Std.	
- Schwerbehinderte ab 50% und Begleitpersonen max. 2 Std.	
Erwachsene	2,00 €
Ermäßigte und Kinder	1,50 €

### **Sauna und/oder Fitnessraum**

Zusätzlich zum Eintrittspreis (Saunabesuch ab 16 Jahre ohne Begleitperson)	4,00 €
Geldwertkarte ( 50,00 EUR )	42,50 €
1/2 – Jahreskarte Schwimmen, Sauna und/oder Fitnessraum	230,00 €

### **Kombitarif für Besucher bis 12.00 Uhr und ab 19.00 Uhr**

Schwimmen, Sauna und/oder Fitnessraum	6,50 €
---------------------------------------	--------



## *Städtepartnerschaften*

Pontivy (Frankreich)	seit 1972
West Devon (England)	seit 1983
Traunstein (Deutschland)	seit 1984
Leuna (Deutschland)	seit 1990

## *Jugend, Gesundheit und Soziales*

1	Krankenhaus mit 168 Betten
14	Arztpraxen (Allgemeinmedizin, Praktische Ärzte, Hausärzte, Internisten)
1	Ergotherapie – Praxis
40	Fachärzte / -praxen
2	Hebammen
3	Kinderarzt – Praxen
12	Zahnarzt - Praxen
3	Kieferorthopäden
3	Tierarzt – Praxen
3	Psychotherapeutische Praxen
1	Sprachtherapeutische Praxis
6	Krankengymnastik
3	Massagepraxen
4	medizinische / kosmetische Fußpflege
4	Optiker
7	Apotheker
2	Altenheime mit 136 Betten
2	Einrichtungen “Service Wohnen” mit 77 Altenwohnungen
4	Alten- und / oder Krankenpflege - Einrichtungen
14	Altenclubs und -begegnungsstätten
1	Seniorenwerkstatt
21	Tageseinrichtungen für Kinder
2	Spielstuben
9	Krabbelgruppen, Eltern-Kind Spiel- und Gesprächskreise
48	Kinderspiel- und Bolzplätze
5	Jugendheime
1	städtisches Kinder- und Jugendzentrum

## *Vereine*

Über 200 Sport-, Musik-, Karnevals-, kulturelle und sonstige Vereine und Verbände, Hilfsorganisationen und Selbsthilfegruppen.

Anschriften und Ansprechpartner der Vereine sowie Veranstaltungshinweise finden Sie im Internet unter [www.wesseling.de](http://www.wesseling.de).



## Bauen und Wohnen

Bezeichnung	<b>2004</b>	<b>2005</b>	<b>2006</b>	<b>2007</b>	<b>2008</b>
Eingegangene Bauanträge, Teilungsanträge, u.ä.	555	533	535	410	459
erteilte Verwaltungsakte					
- Baugenehmigungen	327	316	330	259	329
- Bauvoranfragen	10	24	20	21	13
- Grundstücksteilungen	42	35	25	16	18
- Baulasteintragungen/ Baulastauskünfte	107	122	103	60	41
- Abgeschlossenheits- bescheinigungen	27	16	24	15	2
- Verlängerung von Baugenehmigungen/ Bauvoranfragen	20	10	19	24	28
- Ablehnungen	20	6	10	10	4
- Zurückweisungen	2	4	5	5	2
<b>Eingenommene Baugenehmigungsgebühren Euro</b>	<b>249.605</b>	<b>242.000</b>	<b>200.300</b>	<b>192.673</b>	<b>316.191</b>
Widersprüche	21	9	10	9	4
Schwarzbauten	35	32	25	17	6
Zwangsgeldveranlagungen	-	-	-	-	-
Ordnungswidrigkeitsverfahren	11	12	9	22	16
Schriftliche Auskünfte	9	18	4	15	13
	<b>2004</b>	<b>2005</b>	<b>2006</b>	<b>2007</b>	<b>2008</b>
erteilte Baugenehmigungen	327	316	330	259	329
hiervon u.a.					
- Einfamilienwohnhäuser	96	79	60	46	63
- Zweifamilienwohnhäuser	37	30	40	23	37
- Drei- und Mehrfamilien- wohnhäuser	7	5	14	10	11
- Wohn- und Geschäftshäuser	37	9	3	3	7
- Garagen	49	40	34	45	28
- An-, Um- und Ausbauten	7	59	76	27	72
- Gewerbl. Vorhaben (Hallen, Bürogebäude, Werkstätten)	25	26	19	39	33
- Nachtragsbaugenehmigungen	9	14	36	22	22
- Werbeanlagen	8	21	19	13	23
- Abbruchgenehmigungen	10	9	8	6	17
- Vorbescheide auf Vorfragen	42	24	19	21	13
- Andere Vorhaben	-	-	2	4	3



## ***Versorgung - Entsorgung***

**Gas:** Gasversorgungsgesellschaft mbH Rhein-Erft  
Max-Planck-Straße 11, 50354 Hürth  
Tel.: 02233 79090, Fax: 02233 790945  
Entstördienst Tel.: 02233 77066  
<http://www.gvg.de>

**Strom:** RheinEnergie AG - Kundenzentrum -  
Parkgürtel 24, 50823 Köln  
Tel.: 0221 178-3311, Fax: 0221 178-2376  
Service Center: Tel.: 0180 2222-300  
Stördienst: Tel.: 0180 2222-600  
<http://www.rheinenergie.com/lang/de/kontakt/adressen.php>

**Wasser:** Stadtwerke Wesseling GmbH  
Brühler Str. 95, 50389 Wesseling  
Tel.: 02236 9442-0, Fax: 02236 9442-78  
Wasserhärtebereich: hart  
Bereitschaftsdienst Tel.: 0171 2408327  
  
Wasserbeschaffungsverband Wesseling-Hersel  
Willy-Brandt-Straße 470, 50389 Wesseling  
- Wasserwerk -, Tel.: 02236 2728  
- Verwaltung -, Brühler Str. 95, Tel.: 02236 9442-0  
<http://www.stadtwerke-wesseling.de>

**Abwasser:** Entsorgungsbetriebe Wesseling - Betriebszweig Abwasser -  
Brühler Straße 95, 50389 Wesseling  
Tel.: 02236 9442-0, Fax: 02236 9442-79  
Bereitschaftsdienst Tel.: 0160 1723639  
- Abwasserreinigungsanlage Rodderweg, Tel.: 02236 949042  
- Abwasserreinigungsanlage Weidenweg, Tel.: 02236 897714  
<http://www.stadtwerke-wesseling.de>

**Telefon:** Deutsche Telekom AG - T-Com  
Privatkunden Niederlassung West  
Fliethstr. 100, 41061 Mönchengladbach  
Tel.: 0800 3301000  
<http://www.telekom.de>  
  
NETCologne  
Gesellschaft für Telekommunikation mbH  
Am Coloneum 9, 50829 Köln  
Tel.: 0800 2222-800  
<http://www.netcologne.de>



## ***Abfälle aus Haushaltungen / Abfallberatung***

Für Fragen zur Abfallvermeidung, -verwertung und -beseitigung steht Ihnen gerne die Abfallberaterin **Ursula Fries, Tel.: 02236 9442-41**, zur Verfügung. Für den Behälteränderungsdienst stehen Ihnen unsere Mitarbeiterinnen der Vertragssachbearbeitung unter Tel.: 02236 9442-13, 9442-42, 9442-43 zur Verfügung.

Sondermüll aus Haushaltungen wird mittels Schadstoffmobil eingesammelt. Die Abholstellen und Termine entnehmen Sie bitte dem aktuellen Abfallkalender oder dem Internet ([www.stadtwerke-wesseling.de](http://www.stadtwerke-wesseling.de), Rubrik Abfall, Abfallkalender).

## ***Notruf***

Polizei - Notruf	Tel.:	110
Polizeiwache Wesseling, Am Neuen Garten 1	Tel.:	02236 8932-0
Feuerwehr / Rettungsdienst - Notruf	Tel.:	112
Feuerwache Wesseling, Kronenweg 49	Tel.:	02236 94400
Krankenhaus Wesseling, Bonner Straße 84	Tel.:	02236 77-0
Krankentransport	Tel.:	19222

## ***Private Dienstleistungen***

- 233 Einzelhandelsgeschäfte
  - 2 Kaufhäuser
  - 1 Möbelhaus
  - 6 Kreditinstitute mit insgesamt 13 Geschäftsstellen
  - 9 Hotels und Pensionen
  - 94 Gaststätten, Cafés, Eisdielen, Imbisse
  - 21 Rechtsanwaltskanzleien
    - 1 Notar
    - 5 Steuerberatungskanzleien
    - 1 Wirtschaftsprüfer
  - 18 Immobilienmakler



## *Industrie*

### **Bedeutende Wesselingener Unternehmen**

- LyondellBasell
- Shell Deutschland Oil GmbH
- Evonik Degussa GmbH
- Eisenbahnreparaturwerk Brühl GmbH
- Saint-Gobain Abrasives GmbH

## *Arbeitsplätze*

### **Sozialversicherungspflichtig beschäftigte Arbeitnehmer 11.811**

- davon	Männer	8.707
	Frauen	3.104
- davon	Ausländer	1.060

Aufteilung nach Branchen:

Produzierendes Gewerbe	7.301
Handel, Gastgewerbe und Verkehr	1.793
Land- und Forstwirtschaft, Fischerei	31
Sonstige Dienstleistungen	2.681

Quelle: LDS NRW  
Stand: 30.06.2008

## *Arbeitslose*

### **Insgesamt 1.633 Arbeitslose (Arbeitslosenquote: 9,7 %)**

- davon	Männer	861
	Frauen	772
- davon	Deutsche	1.164
	Ausländer	469

Quelle: Arbeitsagentur  
Stand: 31.12.2008

